

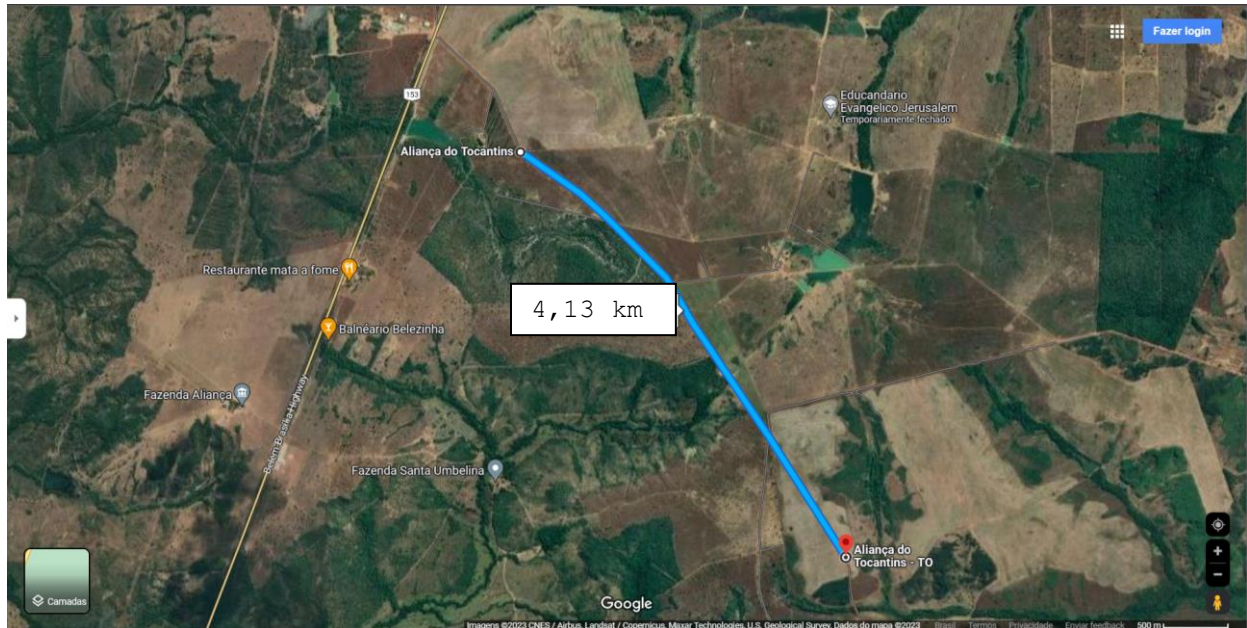

ESTADO DO TOCANTINS
PREFEITURA MUNICIPAL DE ALIANÇA DO TOCANTINS
ADM: 2021/2024

CROQUI DE LOCALIZAÇÃO E COORDENADAS DOS TRECHOS DA ESTRADA VICINAL QUE SERÃO RECUPERADOS PELO CONVÊNIO Nº911052/2021



TRECHO 1 - INÍCIO: -11.33758955936127, -48.94241759153384
TRECHO 1 - FIM: -11.365832436512187, -48.91917865716026



TRECHO 2 - INÍCIO: -11.365832436512187, -48.91917865716026
TRECHO 2 - FIM: -11.382100301391208, -48.89264863344068



ESTADO DO TOCANTINS
PREFEITURA MUNICIPAL DE ALIANÇA DO TOCANTINS
ADM: 2021/2024



TRECHO 3 - INÍCIO: -11.382100301391208, -48.89264863344068

TRECHO 3 - FIM: -11.390956080924218, -48.85064097342833

Domingos José Da Costa

Eng^a. Civil/Fiscal

CREA N° 211808/D-TO