

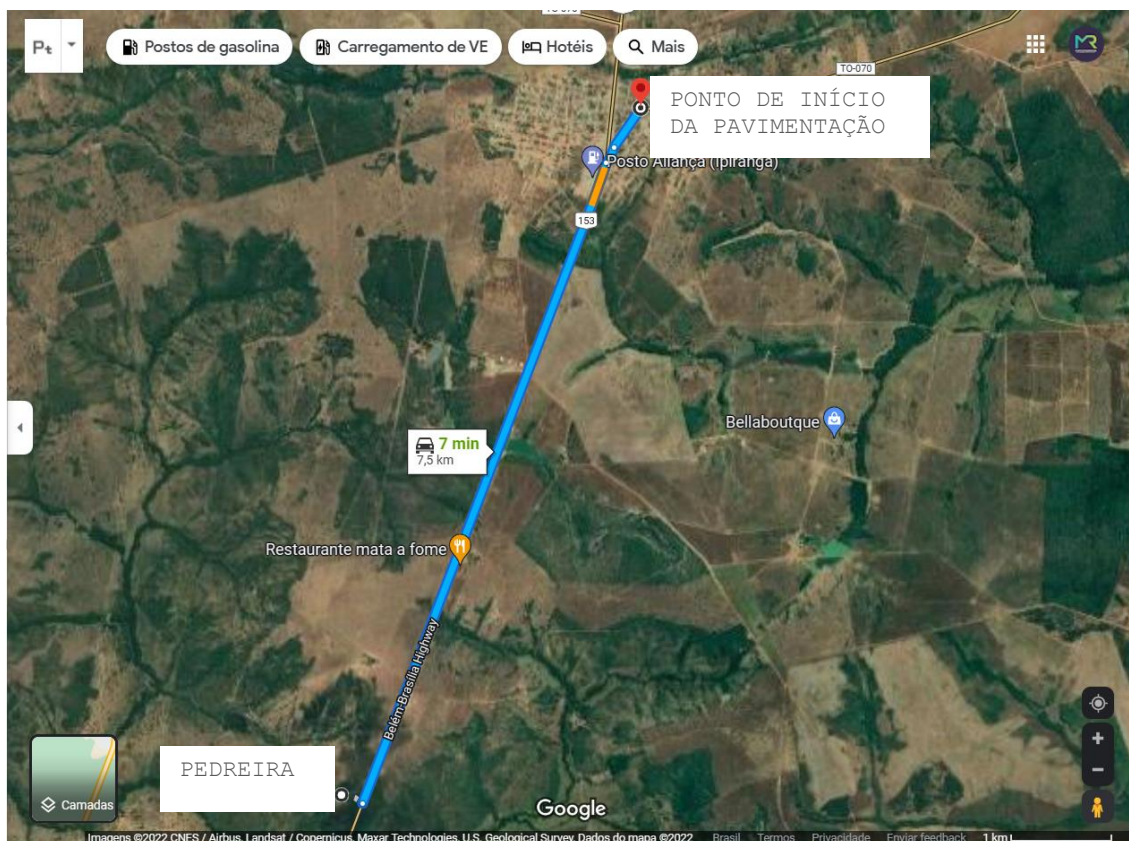

ESTADO DO TOCANTINS  
PREFEITURA MUNICIPAL DE ALIANÇA DO TOCANTINS  
ADM: 2021/2024

**CROQUI DE LOCALIZAÇÃO E COORDENADAS DO TRANSPORTE DE PÓ DE PEDRA**



PEDREIRA: -11.366861303041798, -48.96566784839565

PONTO DE INÍCIO DA PAVIMENTAÇÃO: -11.30554317830021, -48.938034497248886

Domingos José Da Costa  
Eng<sup>a</sup>. Civil  
CREA N° 211808/D-TO