

HABILITAÇÃO

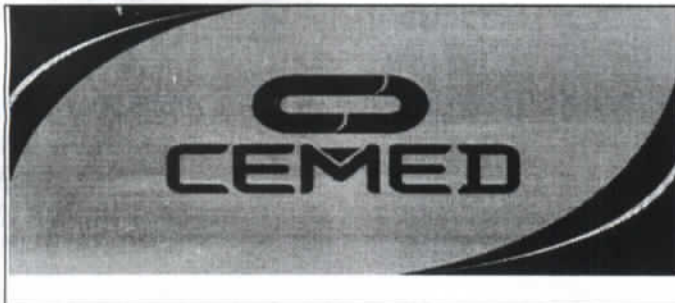

CM CARDOSO DISTRIBUIDORA EIRELI -ME
Av. Bernardo Sayão, Nº 580, Centro
Paraíso do Tocantins - TO CEP: 77.600-000
Fone (63) 3602- 1239 - 99213-4850
CNPJ: 25.022.201/0001-10
Insc. Est: 29.477.078-0

FMS - Aliança-TO
Fls Nº 197

**PREFEITURA MUNICIPAL DE ALIANÇA DO TOCANTINS-TO.
FUNDO MUNICIPAL DE SAÚDE DE ALIANÇA DO TOCANTINS-TO
COMISSÃO PERMANENTE DE LICITAÇÃO
PREGÃO PRESENCIAL Nº 002/2018/FMS.**

**OBJETO: AQUISIÇÃO DE EQUIPAMENTOS PERMANENTE PARA
ATENDER O FUNDO MUNICIPAL DE SAÚDE DO MUNICÍPIO DE ALIANÇA
DO TOCANTINS.**

DATA DA ABERTURA DIA 25 DE JULHO DE 2018 AS 08h00min HORAS.

25.022.201/0001-10
CM Cardoso Distribuidora Eireli-ME
AVENIDA BERNARDO SAYÃO Nº 580
CENTRO. - CEP 77600-000
PARAÍSO DO TOCANTINS - TO

HABILITAÇÃO

REPRESENTANTE LEGAL
ADMINISTRADORA
CECÍLIA CARDOSO DE OLIVEIRA MANTOVANI
CPF: 986.953.631-04
RG Nº 477.616 SSP/TO.

Paraíso do Tocantins - TO 23 de Julho de 2018.

CM CARDOSO DISTRIBUIDORA EIRELI-ME**SEGUNDA ALTERAÇÃO DO ATO CONSTITUTIVO**

- a) Do objeto da empresa, e;
b) Da consolidação do ato constitutivo.

Pelo presente instrumento particular de alteração de ato constitutivo, **CECÍLIA CARDOSO DE OLIVEIRA MANTOVANI**, brasileira, casada sob o regime de separação de bens, empresária, natural de São Paulo/SP, nascida em 08 de Setembro de 1983, portadora da Carteira de Identidade RG n.º 477.616 2º Via, expedida pela SSP/TO e do CPF/MF n.º 986.953.631-04, residente e domiciliada na Rua José Bonifácio n.º 617, Centro em Paraíso do Tocantins/TO., CEP 77.600-000.

Titular da Empresa Individual de Responsabilidade Limitada: **CM CARDOSO DISTRIBUIDORA EIRELI-ME**, estabelecida na Avenida Bernardo Sayão, n.º 580, Quadra: 12; Lote: 16, Centro, em Paraíso do Tocantins, Estado do Tocantins, CEP 77.600-000, devidamente inscrita no CNPJ/MF sob n.º 25.022.201/0001-10, com ato constitutivo devidamente arquivado na Junta Comercial do Estado do Tocantins-JUCETINS sob n.º 17600060025. Resolve alterar e consolidar o ato constitutivo, conforme condições e cláusula seguinte:

CLÁUSULA PRIMEIRA - DO OBJETO DA EMPRESA.

O objeto da empresa passa a ser: *(art. 997, II, CC/2002)*

Atividade Principal: Com. atacadista de instrumentos e materiais para uso médico, cirúrgico, hospitalar e de laboratórios (4645-1/01).

Atividades Secundárias: Com. atacadista de produtos odontológicos (4645-1/03);

Com. atacadista de próteses e artigos de ortopedia (4645-1/02);

Com. atacadista de produtos de higiene pessoal (4646-0/02);

Com. atacadista de cosméticos e produtos de perfumaria (4646-0/01);

Com. atacadista de artigos de escritório e de papelaria (4647-8/01);

Com. atacadista de produtos de higiene, limpeza e conservação domiciliar (4649-4/08);

Com. atacadista de material elétrico (4673-7/00);

Com. atacadista de equipamentos elétricos de uso pessoal e doméstico (4649-4/01);

Com. atacadista de aparelhos eletrônicos de uso pessoal e doméstico (4649-4/02);

Segunda alteração do Ato Constitutivo CM Cardoso Distribuidora Eireli - ME
Página 1 de 9

JUNTA COMERCIAL DO ESTADO DO TOCANTINS

CERTIFICO O REGISTRO EM 04/01/2017 17:58 SOB N.º 20160371856.
PROTOCOLO: 160371856 DE 29/12/2016. CÓDIGO DE VERIFICAÇÃO:
11700037680. NIRE: 17600060025.
CM CARDOSO DISTRIBUIDORA EIRELI - ME

JUCETINS

ERLAN SOUZA MILHOMEM
SECRETÁRIO-GERAL
PALMAS, 04/01/2017
www.simplifica.to.gov.br

Com. atacadista de bicicletas, triciclos veículos recreativos (4649-4/03);
Com. atacadista de móveis e artigos de colchoaria (4649-4/04);
Com. atacadista de artigos de tapeçaria, persianas e cortinas (4649-4/05);
Com. atacadista de livros, jornais e publicações (4647-8/02);
Com. atacadista de artigos de joalheria, relojoaria, óculos, máquinas de costura, vidro, cristal, porcelana, borracha, plástico, metal, vime, bambu, painéis, louças, garrafas térmicas, escadas domésticas, escovas, vassouras, cabides, instrumentos musicais, óculos para natação, pranchas, artigos para caça, pesca e camping, artigos descartáveis (copos, talheres, guardanapos, embalagens para alimentos preparados), artigos recreativos (4649-4/99);
Com. atacadista de roupas e acessórios para uso profissional e de segurança do trabalho (4642-7/02);
Com. atacadista de filmes, cd's, dvd's, fitas e discos (4649-4/07);
Com. atacadista de embalagens (4686-9/02);
Com. atacadista de ferragens e ferramentas (4672-9/00);
Com. atacadista de materiais de construção (4679-6/99);
Com. atacadista de bolsas, malas e artigos de viagem (4643-5/02);
Com. atacadista de componentes eletrônicos e equipamentos de telefonia e comunicação (4652-4/00);
Com. atacadista de artigos de armarinho (4641-9/03);
Com. atacadista de tecidos (4641-9/01);
Com. atacadista de artigos do vestuário e acessórios (4642-7/01);
Com. atacadista de calçados (4643-5/01);
Com. atacadista de tintas e vernizes (4679-6/01);
Com. atacadista de vidros, espelhos e vitrais (4679-6/03);
Com. atacadista de madeira (4671-1/00);
Com. atacadista de lustres, luminárias e abajures (4649-4/06);
Com. atacadista de artigos de cama, mesa e banho (4641-9/02);
Com. atacadista de água mineral (4635-4/01);
Com. atacadista de produtos alimentícios (4639-7/01);
Com. atacadista de cerveja, chope e refrigerantes (4635-4/02);
Com. atacadista de chocolates, balas, confeitos e bombons (4637-1/07);
Com. atacadista de carnes bovinas e suínas (4634-6/01);
Com. atacadista de leite e laticínios (4631-1/00);
Com. atacadista de máquinas e equipamentos para uso industrial; partes e peças (4663-0/00);
Com. atacadista de máquinas, equipamentos para escritório e extintores de incêndio (4669-9/99);
Com. atacadista de equipamentos de informática (4651-6/01);
Com. atacadista de máquinas para automação comercial, gerencial e de máquinas e equipamentos para uso comercial, tais como:

Continuação da segunda alteração do Ato Constitutivo de CM Cardoso Distribuidora Eireli - ME
Página 2 de 9

JUNTA COMERCIAL DO ESTADO DO TOCANTINS

CERTIFICO O REGISTRO EM 04/01/2017 17:58 SOB Nº 20160371856
PROTOCOLO: 160371856 DE 29/12/2016. CÓDIGO DE VERIFICAÇÃO:
11700037680. NIRE: 17600060025.
CM CARDOSO DISTRIBUIDORA EIRELI - ME

JUCETINS

ERLAN SOUZA MILHOMEM
SECRETÁRIO-GERAL
PALMAS, 04/01/2017
www.simplifica.to.gov.br

balanças, moedores de café, máquinas de fatiar, balcões frigoríficos, refrigeradores comerciais, vitrines e sorveteiras para bares (4665-6/00);
 Com. atacadista de máquinas, aparelhos e equipamentos para uso agropecuário; partes e peças (4661-3/00);
 Com. atacadista de máquinas, equipamentos para terraplanagem, mineração e construção; partes e peças (4662-1/00);
 Com. atacadista de máquinas e equipamentos para uso odontológico hospitalar; partes e peças (4664-8/00);
 Com. atacadista de bombas e compressores; partes e peças (4669-9/01);
 Com. varejista de móveis (4754-7-01);
 Com. varejista de equipamentos e suprimentos de informática (4751-2/01);
 Com. varejista de equipamentos de telefonia e comunicação (4752-1/00);
 Com. varejista de eletrodomésticos e equipamentos de áudio e vídeo (4753-9/00);
 Com. varejista de instrumentos musicais e acessórios (4756-3/00);
 Com. varejista de peças e acessórios para aparelhos eletroeletrônicos para uso doméstico (4757-1/00);
 Com. varejista de artigos de tapeçaria, cortinas e persianas (4759-8/01);
 Com. varejista de livros (4761-0/01);
 Com. varejista de artigos de papelaria (4761-0/03);
 Com. varejista de discos, Cds, DVDs e fitas (4762-8/00);
 Com. varejista de brinquedos e artigos recreativos (4763-6/01);
 Com. varejista de artigos esportivos (4763-6/02);
 Com. varejista de equipamentos para escritório (4789-0/07);
 Filmagem de festas e eventos (7420-0/04);
 Locação de automóveis sem condutor (7711-0/00);
 Aluguel de máquinas e equipamentos para escritório (7733-1/00);
 Aluguel de equipamentos recreativos e esportivos (7721-7/00);
 Aluguel de aparelhos e jogos eletrônicos (7729-2/01);
 Aluguel de móveis e utensílios e aparelhos de uso doméstico e pessoal; instrumentos musicais (7729-2/02);
 Aluguel de máquinas e equipamentos para construção sem operador (7732-2/01);
 Aluguel de andaimes (7732-2/02);
 Aluguel de palcos, coberturas e estruturas de uso temporário (7739-0/03);
 Serviços de organização de feiras, congressos, exposições e festas (8230-0/01);
 Reparação e manutenção de equipamentos eletroeletrônicos de uso pessoal e doméstico (9521-5/00);
 Manutenção e reparação de máquinas e aparelhos de refrigeração e ventilação para uso industrial e comercial (3314-7/07);

Continuação da segunda alteração do Ato Constitutivo de CM Cardoso Distribuidora Eireli - ME
 Página 3 de 9

JUNTA COMERCIAL DO ESTADO DO TOCANTINS

CERTIFICO O REGISTRO EM 04/01/2017 17:58 SOB Nº 20160371856.
 PROTOCOLO: 160371856 DE 29/12/2016. CÓDIGO DE VERIFICAÇÃO:
 11700037680. NIRE: 17600060025.
 CM CARDOSO DISTRIBUIDORA EIRELI - ME



ERLAN SOUZA MILHOMEM
 SECRETÁRIO-GERAL
 PALMAS, 04/01/2017
 www.simplifica.to.gov.br

Handwritten signature

Handwritten signature and initials

Manutenção e reparação de aparelhos eletromédicos e eletroterapêuticos e equipamentos de irradiação (3312-1/03);
 Instalação e manutenção elétrica (4321-5/00);
 Reparação e manutenção de computadores e de equipamentos periféricos (9511-8/00);
 Reparação e manutenção de equipamentos de comunicação (9512-6/00);
 Reparação de artigos mobiliários (9529-1/05).

À vista das modificações ora ajustada, consolida-se o ato constitutivo com a seguinte redação:

CONSOLIDAÇÃO DO ATO CONSTITUTIVO

CLÁUSULA PRIMEIRA - DO NOME EMPRESARIAL E TÍTULO DO ESTABELECIMENTO.

A empresa adota o nome empresarial de **CM CARDOSO DISTRIBUIDORA EIRELI-ME**, tendo como nome fantasia "**CEMED**". (art.980-A, §1º, CC/2002)

CLÁUSULA SEGUNDA - DA SEDE DA EMPRESA.

A empresa tem sua sede na **Avenida Bernardo Sayão, n.º 580, Quadra: 12, Lote: 16, Centro, em Paraíso do Tocantins, Estado do Tocantins, CEP 77.600-000.** (art.997, II, CC/2002)

CLÁUSULA TERCEIRA - DO OBJETO DA EMPRESA.

O objeto da empresa é: (art. 997, II, CC/2002)

Atividade Principal: Com. atacadista de instrumentos e materiais para uso médico, cirúrgico, hospitalar e de laboratórios (4645-1/01).

Atividades Secundárias: Com. atacadista de produtos odontológicos (4645-1/03);

Com. atacadista de próteses e artigos de ortopedia (4645-1/02);

Com. atacadista de produtos de higiene pessoal (4646-0/02);

Com. atacadista de cosméticos e produtos de perfumaria (4646-0/01);

Com. atacadista de artigos de escritório e de papelaria (4647-8/01);

Com. atacadista de produtos de higiene, limpeza e conservação domiciliar (4649-4/08);

Com. atacadista de material elétrico (4673-7/00);

Com. atacadista de equipamentos elétricos de uso pessoal e doméstico (4649-4/01);

Continuação da segunda alteração do Ato Constitutivo de CM Cardoso Distribuidora Eireli - ME
 Página 4 de 9

JUNTA COMERCIAL DO ESTADO DO TOCANTINS

CERTIFICO O REGISTRO EM 04/01/2017 17:58 SOB Nº 20160371856
 PROTOCOLO: 160371856 DE 29/12/2016. CÓDIGO DE VERIFICAÇÃO:
 11700037680. NIRE: 17600060025.
 CM CARDOSO DISTRIBUIDORA EIRELI - ME

JUCETINS

ERLAN SOUZA MILHOMEM
 SECRETÁRIO-GERAL
 PALMAS, 04/01/2017
 www.simplifica.to.gov.br

Com. atacadista de aparelhos eletrônicos de uso pessoal e doméstico (4649-4/02);
 Com. atacadista de bicicletas, triciclos veículos recreativos (4649-4/03);
 Com. atacadista de móveis e artigos de colchoaria (4649-4/04);
 Com. atacadista de artigos de tapeçaria, persianas e cortinas (4649-4/05);
 Com. atacadista de livros, jornais e publicações (4647-8/02);
 Com. atacadista de artigos de joalheria, relojoaria, óculos, máquinas de costura, vidro, cristal, porcelana, borracha; plástico, metal, vime, bambu, painéis, louças, garrafas térmicas, escadas domésticas, escovas, vassouras, cabides, instrumentos musicais, óculos para natação, pranchas, artigos para caça, pesca e camping, artigos descartáveis (copos, talheres, guardanapos, embalagens para alimentos preparados), artigos recreativos (4649-4/99);
 Com. atacadista de roupas e acessórios para uso profissional e de segurança do trabalho (4642-7/02);
 Com. atacadista de filmes, cd's, dvd's, fitas e discos (4649-4/07);
 Com. atacadista de embalagens (4686-9/02);
 Com. atacadista de ferragens e ferramentas (4672-9/00);
 Com. atacadista de materiais de construção (4679-6/99);
 Com. atacadista de bolsas, malas e artigos de viagem (4643-5/02);
 Com. atacadista de componentes eletrônicos e equipamentos de telefonia e comunicação (4652-4/00);
 Com. atacadista de artigos de armarinho (4641-9/03);
 Com. atacadista de tecidos (4641-9/01);
 Com. atacadista de artigos do vestuário e acessórios (4642-7/01);
 Com. atacadista de calçados (4643-5/01);
 Com. atacadista de tintas e vernizes (4679-6/01);
 Com. atacadista de vidros, espelhos e vitrais (4679-6/03);
 Com. atacadista de madeira (4671-1/00);
 Com. atacadista de lustres, luminárias e abajures (4649-4/06);
 Com. atacadista de artigos de cama, mesa e banho (4641-9/02);
 Com. atacadista de água mineral (4635-4/01);
 Com. atacadista de produtos alimentícios (4639-7/01);
 Com. atacadista de cerveja, chope e refrigerantes (4635-4/02);
 Com. atacadista de chocolates, balas, confeitos e bombons (4637-1/07);
 Com. atacadista de carnes bovinas e suínas (4634-6/01);
 Com. atacadista de leite e laticínios (4631-1/00);
 Com. atacadista de máquinas e equipamentos para uso industrial; partes e peças (4663-0/00);
 Com. atacadista de máquinas, equipamentos para escritório e extintores de incêndio (4669-9/99);
 Com. atacadista de equipamentos de informática (4651-6/01);

Continuação da segunda alteração do Ato Constitutivo de CM. Cardoso Distribuidora Eireli - ME

Página 5 de 9

JUNTA COMERCIAL DO ESTADO DO TOCANTINS

CERTIFICO O REGISTRO EM 04/01/2017 17:58 SOB Nº 20160371856.
 PROTOCOLO: 160371856 DE 29/12/2016. CÓDIGO DE VERIFICAÇÃO:
 11700037680. NIRE: 17600060025.
 CM CARDOSO DISTRIBUIDORA EIRELI - ME

JUCETINS

ERLAN SOUZA MILHOMEM
 SECRETÁRIO-GERAL
 PALMAS, 04/01/2017
 www.simplifica.to.gov.br

Com. atacadista de máquinas para automação comercial, gerencial e de máquinas e equipamentos para uso comercial, tais como: balanças, moedores de café, máquinas de fatiar, balcões frigoríficos, refrigeradores comerciais, vitrines e sorveteiras para bares (4665-6/00);
Com. atacadista de máquinas, aparelhos e equipamentos para uso agropecuário; partes e peças (4661-3/00);
Com. atacadista de máquinas, equipamentos para terraplanagem, mineração e construção; partes e peças (4662-1/00);
Com. atacadista de máquinas e equipamentos para uso odontológico hospitalar; partes e peças (4664-8/00);
Com. atacadista de bombas e compressores; partes e peças (4669-9/01);
Com. varejista de móveis (4754-7-01);
Com. varejista de equipamentos e suprimentos de informática (4751-2/01);
Com. varejista de equipamentos de telefonia e comunicação (4752-1/00);
Com. varejista de eletrodomésticos e equipamentos de áudio e vídeo (4753-9/00);
Com. varejista de instrumentos musicais e acessórios (4756-3/00);
Com. varejista de peças e acessórios para aparelhos eletroeletrônicos para uso doméstico (4757-1/00);
Com. varejista de artigos de tapeçaria, cortinas e persianas (4759-8/01);
Com. varejista de livros (4761-0/01);
Com. varejista de artigos de papelaria (4761-0/03);
Com. varejista de discos, Cds, DVDs e fitas (4762-8/00);
Com. varejista de brinquedos e artigos recreativos (4763-6/01);
Com. varejista de artigos esportivos (4763-6/02);
Com. varejista de equipamentos para escritório (4789-0/07);
Filmagem de festas e eventos (7420-0/04);
Locação de automóveis sem condutor (7711-0/00);
Aluguel de máquinas e equipamentos para escritório (7733-1/00);
Aluguel de equipamentos recreativos e esportivos (7721-7/00);
Aluguel de aparelhos e jogos eletrônicos (7729-2/01);
Aluguel de móveis e utensílios e aparelhos de uso doméstico e pessoal; instrumentos musicais (7729-2/02);
Aluguel de máquinas e equipamentos para construção sem operador (7732-2/01);
Aluguel de andaimes (7732-2/02);
Aluguel de palcos, coberturas e estruturas de uso temporário (7739-0/03);
Serviços de organização de feiras, congressos, exposições e festas (8230-0/01);
Reparação e manutenção de equipamentos eletroeletrônicos de uso pessoal e doméstico (9521-5/00);

Continuação da segunda alteração do Ato Constitutivo de CM Cardoso Distribuidora Eireli - ME
Página 6 de 9

JUNTA COMERCIAL DO ESTADO DO TOCANTINS

CERTIFICO O REGISTRO EM 04/01/2017 17:58 SOB Nº 20160371856.
PROTOCOLO: 160371856 DE 29/12/2016. CÓDIGO DE VERIFICAÇÃO:
11700037680. NIRE: 17600060025.
CM CARDOSO DISTRIBUIDORA EIRELI - ME

JUCETINS

ERLAN SOUZA MILHOMEM
SECRETÁRIO-GERAL
PALMAS, 04/01/2017
www.simplifica.to.gov.br

Manutenção e reparação de máquinas e aparelhos de refrigeração e ventilação para uso industrial e comercial (3314-7/07);
Manutenção e reparação de aparelhos eletromédicos e eletroterapêuticos e equipamentos de irradiação (3312-1/03);
Instalação e manutenção elétrica (4321-5/00);
Reparação e manutenção de computadores e de equipamentos periféricos (9511-8/00);
Reparação e manutenção de equipamentos de comunicação (9512-6/00);
Reparação de artigos mobiliários (9529-1/05).

CLÁUSULA QUARTA - DO PRAZO DE DURAÇÃO.

O prazo de duração da empresa é por tempo indeterminado, tendo iniciado suas atividades em 10 de Junho de 2016. (art.997. II CC/2002)

CLÁUSULA QUINTA - DO CAPITAL DA EMPRESA.

O capital destinado a empresa é de R\$ 88.000,00 (oitenta e oito mil Reais), sendo representado por 01 (uma) quota de igual valor nominal, totalmente integralizado em moeda corrente do País. (art.980. CC/2002)

CLÁUSULA SEXTA - DA ADMINISTRAÇÃO DA EMPRESA.

A administração e o uso do nome empresarial cabem a titular, acima qualificada, sendo a ela atribuídos plenos poderes, internos e externos, podendo praticar todos os atos pertinentes à gestão da empresa, representando-a ativa e passivamente, judicial ou extrajudicialmente, podendo transigir, renunciar, desistir, firmar compromissos, confessar dívidas, fazer acordos, contrair obrigações, seja perante clientes, fornecedores, estabelecimentos de créditos e quaisquer outras repartições públicas ou privadas. (arts. 997. VI. 1.013. 1.015. 1.064. CC/2002)

Parágrafo Primeiro - A administradora poderá constituir procurador(es) para representá-la, sendo observado o parágrafo segundo desta cláusula.

Parágrafo Segundo - É vedado a administradora, bem como a qualquer procurador ainda que devidamente constituído, o uso do nome empresarial em atividades estranhas ao interesse da empresa seja em favor do titular ou de terceiros, tais como, fiança, aval, endosso, aceite, e todo e qualquer título de favor, respondendo por perdas e danos perante a empresa o administrador ou procurador que realizar operações, sabendo ou devendo saber que está agindo em desacordo com o interesse da empresa. (art. 1.010: § 3º. art. 1.013: § 2º. art. 1.015. CC/2002)

Continuação da segunda alteração do Ato Constitutivo de CM Cardoso Distribuidora Eireli - ME
Página 7 de 9

JUNTA COMERCIAL DO ESTADO DO TOCANTINS

CERTIFICO O REGISTRO EM 04/01/2017 17:58 SOB N° 20160371856.
PROTOCOLO: 160371856 DE 29/12/2016. CÓDIGO DE VERIFICAÇÃO:
11700037680. NIRE: 17600060025.
CM CARDOSO DISTRIBUIDORA EIRELI - ME

JUCETINS

ERLAN SOUZA MILHOMEM
SECRETÁRIO-GERAL
PALMAS, 04/01/2017
www.simplifica.to.gov.br

CLÁUSULA SÉTIMA - DAS RETIRADAS MENSAS.

Pelo exercício da administração, a titular pode opcionalmente e a qualquer tempo, efetuar uma retirada mensal a título de "pró-labore".

CLÁUSULA OITAVA - DO EXERCÍCIO CONTÁBIL.

O exercício contábil coincidirá com o ano civil, desta forma, terá início em 1º de janeiro e encerrar-se-á em 31 de dezembro, quando a administradora prestará contas justificadas de sua administração, procedendo à elaboração do Inventário, do Balanço Patrimonial, do Balanço de Resultado Econômico e das demais demonstrações financeiras em conformidade com os Princípios Contábeis geralmente aceitos e Resoluções do Conselho Federal de Contabilidade. (art. 1.022, 1.065, CC/2002)

Parágrafo Único - Poderão ser distribuídos lucros levando em consideração resultados apurados em balancetes intermediários mensais, trimestrais, semestrais ou, até sob a forma de antecipação de lucros, sendo o titular obrigado à reposição dos lucros distribuídos de forma ilícita ou fictícia que provoquem prejuízo ao capital. (arts. 1.009, 1.059, CC/2002)

CLÁUSULA NONA - DA ABERTURA DE FILIAIS.

A empresa poderá a qualquer tempo, abrir ou fechar filial ou outra dependência em qualquer parte do território nacional ou até mesmo participar de sociedade como quotista, promovendo à devida alteração do ato constitutivo quando for o caso, sendo observadas as disposições da legislação aplicável. (art. 1.000, CC/2002)

CLÁUSULA DÉCIMA - DO DESIMPEDIMENTO DA ADMINISTRADORA.

A administradora declara, sob as penas da lei, que não está impedida de exercer a administração da empresa, por lei especial, ou em virtude de condenação criminal, ou por se encontrar sob os efeitos dela, a pena que vede, ainda que temporariamente, o acesso a cargos públicos, ou por crime falimentar, de prevaricação, peita ou suborno, concussão, peculato, ou contra a economia popular, contra o sistema financeiro nacional, contra normas de defesa da concorrência, contra as relações de consumo, fé pública, ou a propriedade. (art. 1.011: § 1º, CC/2002)

Continuação da segunda alteração do Ato Constitutivo de CM Cardoso Distribuidora Eireli - ME
Página 8 de 9

JUNTA COMERCIAL DO ESTADO DO TOCANTINS

CERTIFICO O REGISTRO EM 04/01/2017 17:58 SOB Nº 20160371856.
PROTOCOLO: 160371856 DE 29/12/2016. CÓDIGO DE VERIFICAÇÃO:
11700037680. NIRE: 17600060025.
CM CARDOSO DISTRIBUIDORA EIRELI - ME

 JUCETINS

ERLAN SOUZA MILHOMEM
SECRETÁRIO-GERAL
PALMAS, 04/01/2017
www.simplifica.to.gov.br

CLÁUSULA DÉCIMA PRIMEIRA - DA DECLARAÇÃO DA TITULAR.

A titular declara que não participa de nenhuma outra empresa da modalidade EIRELI. (art.980-A; § 2º, CC/2002)

CLÁUSULA DÉCIMA SEGUNDA - DO FORO DA COMARCA.

A titular elegeu o foro da Comarca de Paraíso do Tocantins/TO., para dirimir quaisquer dúvidas oriundas do presente instrumento constitutivo, renunciando-se a qualquer outro por mais privilegiado que seja ou venha ser.

CLÁUSULA DÉCIMA TERCEIRA - DAS DISPOSIÇÕES FINAIS.

As omissões ou dúvidas que possam ser suscitadas sobre o presente instrumento constitutivo, serão supridas ou resolvidas com base na Lei n.º 10.406 de 10 de janeiro de 2.002, Código Civil Brasileiro, e noutras disposições legais que lhe forem aplicáveis.

Paraíso do Tocantins/TO., 22 de Dezembro de 2016.



Cecília Cardoso de Oliveira Mantovani

Cecília Cardoso de Oliveira Mantovani

CARTÓRIO DO 1º OFÍCIO DE PARAÍSO DO TOCANTINS
FABRILATO DE NOTAS PROTESTOS - RTD - RCPJ
VALOR RESERVADO COM SELLO DE PROTEÇÃO

Consulta: <http://correio.juiz.to.us.br/index.php/palodigital>
Reconheço por SEMELHANÇA a assinatura de CECÍLIA CARDOSO DE OLIVEIRA MANTOVANI, inscrita em CPF nº. Paraíso, TO, 28 de dezembro de 2016 - 16: 8:50h. Site: Digital.juiz.to.us.br - Assinaturas: R\$11,26. Taxa Judicial: R\$12,06. ISS: R\$40,06 Total: R\$63,38

Elizete de Brito - Escrivã

CARTÓRIO DO 1º OFÍCIO DE PARAÍSO DO TOCANTINS
FABRILATO DE NOTAS PROTESTOS - RTD - RCPJ

Continuação da segunda alteração do Ato Constitutivo de CM Cardoso Distribuidora Eireli - ME
Página 9 de 9

JUNTA COMERCIAL DO ESTADO DO TOCANTINS

CERTIFICO O REGISTRO EM 04/01/2017 17:58 SOB N° 20160371856.
PROTOCOLO: 160371856 DE 29/12/2016. CÓDIGO DE VERIFICAÇÃO:
11700037680. NIRE: 17600060025.
CM CARDOSO DISTRIBUIDORA EIRELI - ME



ERLAN SOUZA MILHOMEM
SECRETÁRIO-GERAL
PALMAS, 04/01/2017
www.simplifica.to.gov.br

[Handwritten signatures and marks]

FMS - Aliança-TC
Fls Nº 207

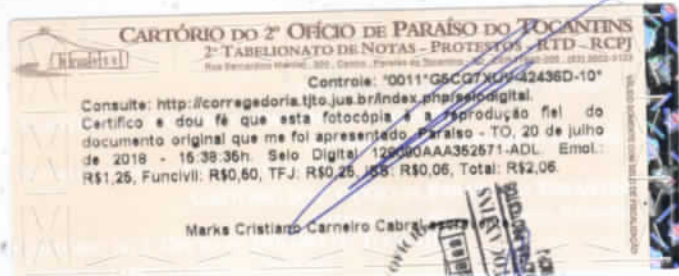
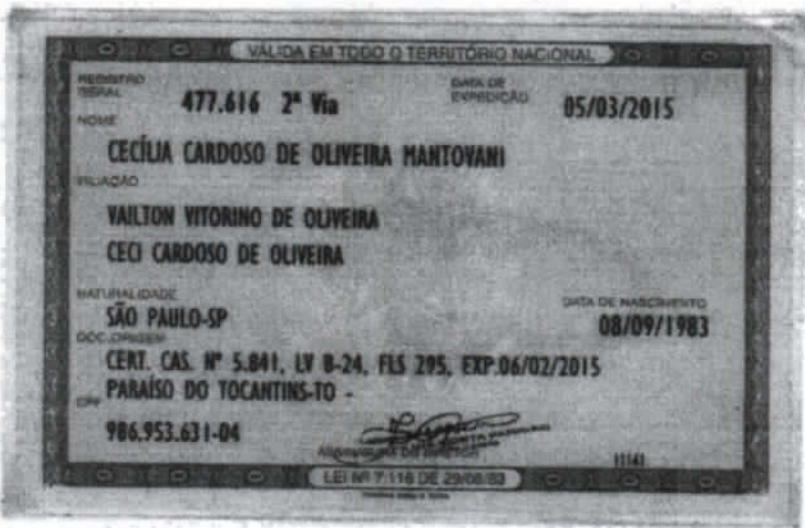

[Handwritten signatures and initials]

Comprovante de Inscrição e de Situação Cadastral**Contribuinte,**

Confira os dados de Identificação da Pessoa Jurídica e, se houver qualquer divergência, providencie junto à RFB a sua atualização cadastral.

A informação sobre o porte que consta neste comprovante é a declarada pelo contribuinte.

|  REPÚBLICA FEDERATIVA DO BRASIL CADASTRO NACIONAL DA PESSOA JURÍDICA | | |
|--|---|--|
| NÚMERO DE INSCRIÇÃO 25.022.201/0001-10 MATRIZ | COMPROVANTE DE INSCRIÇÃO E DE SITUAÇÃO CADASTRAL | DATA DE ABERTURA 17/06/2016 |
| NOME EMPRESARIAL CM CARDOSO DISTRIBUIDORA EIRELI | | |
| TÍTULO DO ESTABELECIMENTO (NOME DE FANTASIA) CEMED | PORTE ME | |
| CÓDIGO E DESCRIÇÃO DA ATIVIDADE ECONÔMICA PRINCIPAL 46.45-1-01 - Comércio atacadista de instrumentos e materiais para uso médico, cirúrgico, hospitalar e de laboratórios | | |
| CÓDIGO E DESCRIÇÃO DAS ATIVIDADES ECONÔMICAS SECUNDÁRIAS 46.45-1-03 - Comércio atacadista de produtos odontológicos 46.45-1-02 - Comércio atacadista de próteses e artigos de ortopedia 46.46-0-02 - Comércio atacadista de produtos de higiene pessoal 46.46-0-01 - Comércio atacadista de cosméticos e produtos de perfumaria 46.47-8-01 - Comércio atacadista de artigos de escritório e de papelaria 46.49-4-08 - Comércio atacadista de produtos de higiene, limpeza e conservação domiciliar 46.73-7-00 - Comércio atacadista de material elétrico 46.49-4-01 - Comércio atacadista de equipamentos elétricos de uso pessoal e doméstico 46.49-4-02 - Comércio atacadista de aparelhos eletrônicos de uso pessoal e doméstico 46.49-4-03 - Comércio atacadista de bicicletas, triciclos e outros veículos recreativos 46.49-4-04 - Comércio atacadista de móveis e artigos de colchoaria 46.49-4-05 - Comércio atacadista de artigos de tapeçaria; persianas e cortinas 46.47-8-02 - Comércio atacadista de livros, jornais e outras publicações 46.49-4-99 - Comércio atacadista de outros equipamentos e artigos de uso pessoal e doméstico não especificados anteriormente 46.42-7-02 - Comércio atacadista de roupas e acessórios para uso profissional e de segurança do trabalho 46.49-4-07 - Comércio atacadista de filmes, CDs, DVDs, fitas e discos 46.86-9-02 - Comércio atacadista de embalagens 46.72-9-00 - Comércio atacadista de ferragens e ferramentas 46.79-6-99 - Comércio atacadista de materiais de construção em geral 46.43-5-02 - Comércio atacadista de bolsas, malas e artigos de viagem | | |
| CÓDIGO E DESCRIÇÃO DA NATUREZA JURÍDICA 230-5 - Empresa Individual de Responsabilidade Limitada (de Natureza Empresári | | |
| LOGRADOURO AV BERNARDO SAYAO | NÚMERO 580 | COMPLEMENTO QUADRA12 LOTE 16 |
| CEP 77.600-000 | BAIRRO/DISTRITO CENTRO | MUNICÍPIO PARAISO DO TOCANTINS |
| ENDEREÇO ELETRÔNICO | | UF TO |
| TELEFONE (63) 8458-7949 | | |
| ENTE FEDERATIVO RESPONSÁVEL (EFR) ***** | | |
| SITUAÇÃO CADASTRAL ATIVA | DATA DA SITUAÇÃO CADASTRAL 17/06/2016 | |
| MOTIVO DE SITUAÇÃO CADASTRAL | | |
| SITUAÇÃO ESPECIAL ***** | DATA DA SITUAÇÃO ESPECIAL ***** | |

Aprovado pela Instrução Normativa RFB nº 1.634, de 06 de maio de 2016.

Emitido no dia 23/07/2018 às 18:50:44 (data e hora de Brasília).

Página: 1/4



REPÚBLICA FEDERATIVA DO BRASIL
CADASTRO NACIONAL DA PESSOA JURÍDICA

| | | |
|--|---|-----------------------------------|
| NÚMERO DE INSCRIÇÃO 25.022.201/0001-10 MATRIZ | COMPROVANTE DE INSCRIÇÃO E DE SITUAÇÃO CADASTRAL | DATA DE ABERTURA 17/06/2016 |
| NOME EMPRESARIAL CM CARDOSO DISTRIBUIDORA EIRELI | | |
| CÓDIGO E DESCRIÇÃO DAS ATIVIDADES ECONÔMICAS SECUNDÁRIAS 46.52-4-00 - Comércio atacadista de componentes eletrônicos e equipamentos de telefonia e comunicação 46.41-9-03 - Comércio atacadista de artigos de armarinho 46.41-9-01 - Comércio atacadista de tecidos 46.42-7-01 - Comércio atacadista de artigos do vestuário e acessórios, exceto profissionais e de segurança 46.43-5-01 - Comércio atacadista de calçados 46.79-6-01 - Comércio atacadista de tintas, vernizes e similares 46.79-6-03 - Comércio atacadista de vidros, espelhos, vitrais e molduras 46.71-1-00 - Comércio atacadista de madeira e produtos derivados 46.49-4-06 - Comércio atacadista de lustres, luminárias e abajures 46.41-9-02 - Comércio atacadista de artigos de cama, mesa e banho 46.35-4-01 - Comércio atacadista de água mineral 46.39-7-01 - Comércio atacadista de produtos alimentícios em geral 46.35-4-02 - Comércio atacadista de cerveja, chope e refrigerante 46.37-1-07 - Comércio atacadista de chocolates, confeitos, balas, bombons e semelhantes 46.34-6-01 - Comércio atacadista de carnes bovinas e suínas e derivados 46.31-1-00 - Comércio atacadista de leite e laticínios 46.63-0-00 - Comércio atacadista de Máquinas e equipamentos para uso industrial; partes e peças 46.69-9-99 - Comércio atacadista de outras máquinas e equipamentos não especificados anteriormente; partes e peças 46.51-6-01 - Comércio atacadista de equipamentos de informática 46.65-6-00 - Comércio atacadista de máquinas e equipamentos para uso comercial; partes e peças | | |
| CÓDIGO E DESCRIÇÃO DA NATUREZA JURÍDICA 230-5 - Empresa Individual de Responsabilidade Limitada (de Natureza Empresári | | |
| LOGRADOURO AV BERNARDO SAYAO | NÚMERO 580 | COMPLEMENTO QUADRA12 LOTE 16 |
| CEP 77.600-000 | BAIRRO/DISTRITO CENTRO | MUNICÍPIO PARAISO DO TOCANTINS |
| UF TO | TELEFONE (63) 8458-7949 | |
| ENDEREÇO ELETRÔNICO | | |
| ENTE FEDERATIVO RESPONSÁVEL (EFR) ***** | | |
| SITUAÇÃO CADASTRAL ATIVA | DATA DA SITUAÇÃO CADASTRAL 17/06/2016 | |
| MOTIVO DE SITUAÇÃO CADASTRAL | | |
| SITUAÇÃO ESPECIAL ***** | DATA DA SITUAÇÃO ESPECIAL ***** | |

Aprovado pela Instrução Normativa RFB nº 1.634, de 06 de maio de 2016.

Emitido no dia 23/07/2018 às 18:50:44 (data e hora de Brasília).

Página: 2/4



REPÚBLICA FEDERATIVA DO BRASIL
CADASTRO NACIONAL DA PESSOA JURÍDICA

| | | |
|--|---|---------------------------------------|
| NÚMERO DE INSCRIÇÃO 25.022.201/0001-10 | COMPROVANTE DE INSCRIÇÃO E DE SITUAÇÃO CADASTRAL | DATA DE ABERTURA 17/06/2016 |
|--|---|---------------------------------------|

NOME EMPRESARIAL
CM CARDOSO DISTRIBUIDORA EIRELI

CÓDIGO E DESCRIÇÃO DAS ATIVIDADES ECONÔMICAS SECUNDÁRIAS

46.61-3-00 - Comércio atacadista de máquinas, aparelhos e equipamentos para uso agropecuário; partes e peças
46.62-1-00 - Comércio atacadista de máquinas, equipamentos para terraplenagem, mineração e construção; partes e peças
46.64-8-00 - Comércio atacadista de máquinas, aparelhos e equipamentos para uso odonto-médico-hospitalar; partes e peças
46.69-9-01 - Comércio atacadista de bombas e compressores; partes e peças
47.54-7-01 - Comércio varejista de móveis
47.51-2-01 - Comércio varejista especializado de equipamentos e suprimentos de informática
47.52-1-00 - Comércio varejista especializado de equipamentos de telefonia e comunicação
47.53-9-00 - Comércio varejista especializado de eletrodomésticos e equipamentos de áudio e vídeo
47.56-3-00 - Comércio varejista especializado de instrumentos musicais e acessórios
47.57-1-00 - Comércio varejista especializado de peças e acessórios para aparelhos eletroeletrônicos para uso doméstico, exceto informática e comunicação
47.59-8-01 - Comércio varejista de artigos de tapeçaria, cortinas e persianas
47.61-0-01 - Comércio varejista de livros
47.61-0-03 - Comércio varejista de artigos de papelaria
47.62-8-00 - Comércio varejista de discos, CDs, DVDs e fitas
47.63-6-01 - Comércio varejista de brinquedos e artigos recreativos
47.63-6-02 - Comércio varejista de artigos esportivos
47.89-0-07 - Comércio varejista de equipamentos para escritório
74.20-0-04 - Filmagem de festas e eventos
77.11-0-00 - Locação de automóveis sem condutor
77.33-1-00 - Aluguel de máquinas e equipamentos para escritórios

CÓDIGO E DESCRIÇÃO DA NATUREZA JURÍDICA
230-5 - Empresa Individual de Responsabilidade Limitada (de Natureza Empresári

| | | |
|--|----------------------|--|
| LOGRADOURO AV BERNARDO SAYAO | NÚMERO 580 | COMPLEMENTO QUADRA12 LOTE 16 |
|--|----------------------|--|

| | | | |
|--------------------------|----------------------------------|--|-----------------|
| CEP 77.600-000 | BAIRRO/DISTRITO CENTRO | MUNICÍPIO PARAISO DO TOCANTINS | UF TO |
|--------------------------|----------------------------------|--|-----------------|

| | |
|---------------------|-----------------------------------|
| ENDEREÇO ELETRÔNICO | TELEFONE (63) 8458-7949 |
|---------------------|-----------------------------------|

ENTE FEDERATIVO RESPONSÁVEL (EFR)

| | |
|------------------------------------|---|
| SITUAÇÃO CADASTRAL ATIVA | DATA DA SITUAÇÃO CADASTRAL 17/06/2016 |
|------------------------------------|---|

MOTIVO DE SITUAÇÃO CADASTRAL

| | |
|----------------------------|------------------------------------|
| SITUAÇÃO ESPECIAL ***** | DATA DA SITUAÇÃO ESPECIAL ***** |
|----------------------------|------------------------------------|

Aprovado pela Instrução Normativa RFB nº 1.634, de 06 de maio de 2016.

Emitido no dia **23/07/2018** às **18:50:44** (data e hora de Brasília).

Página: 3/4

|  REPÚBLICA FEDERATIVA DO BRASIL CADASTRO NACIONAL DA PESSOA JURÍDICA | | |
|---|---|--|
| NÚMERO DE INSCRIÇÃO 25.022.201/0001-10 MATRIZ | COMPROVANTE DE INSCRIÇÃO E DE SITUAÇÃO CADASTRAL | DATA DE ABERTURA 17/06/2016 |
| NOME EMPRESARIAL CM CARDOSO DISTRIBUIDORA EIRELI | | |
| CÓDIGO E DESCRIÇÃO DAS ATIVIDADES ECONÔMICAS SECUNDÁRIAS 77.21-7-00 - Aluguel de equipamentos recreativos e esportivos 77.29-2-01 - Aluguel de aparelhos de jogos eletrônicos 77.29-2-02 - Aluguel de móveis, utensílios e aparelhos de uso doméstico e pessoal; instrumentos musicais 77.32-2-01 - Aluguel de máquinas e equipamentos para construção sem operador, exceto andaimes 77.32-2-02 - Aluguel de andaimes 77.39-0-03 - Aluguel de palcos, coberturas e outras estruturas de uso temporário, exceto andaimes 82.30-0-01 - Serviços de organização de feiras, congressos, exposições e festas 95.21-5-00 - Reparação e manutenção de equipamentos eletroeletrônicos de uso pessoal e doméstico 33.14-7-07 - Manutenção e reparação de máquinas e aparelhos de refrigeração e ventilação para uso Industrial e comercial 33.12-1-03 - Manutenção e reparação de aparelhos eletromédicos e eletroterapêuticos e equipamentos de irradiação 43.21-5-00 - Instalação e manutenção elétrica 95.11-8-00 - Reparação e manutenção de computadores e de equipamentos periféricos 95.12-6-00 - Reparação e manutenção de equipamentos de comunicação 95.29-1-05 - Reparação de artigos do mobiliário | | |
| CÓDIGO E DESCRIÇÃO DA NATUREZA JURÍDICA 230-5 - Empresa Individual de Responsabilidade Limitada (de Natureza Empresári | | |
| LOGRADOURO AV BERNARDO SAYAO | NÚMERO 580 | COMPLEMENTO QUADRA12 LOTE 16 |
| CEP 77.600-000 | BAIRRO/DISTRITO CENTRO | MUNICÍPIO PARAISO DO TOCANTINS |
| ENDEREÇO ELETRÔNICO | | UF TO |
| TELEFONE (63) 8458-7949 | | |
| ENTE FEDERATIVO RESPONSÁVEL (EFR) ***** | | |
| SITUAÇÃO CADASTRAL ATIVA | DATA DA SITUAÇÃO CADASTRAL 17/06/2016 | |
| MOTIVO DE SITUAÇÃO CADASTRAL | | |
| SITUAÇÃO ESPECIAL ***** | DATA DA SITUAÇÃO ESPECIAL ***** | |

FMS - Aliança-TO
Fls Nº 211

Aprovado pela Instrução Normativa RFB nº 1.634, de 06 de maio de 2016.

Emitido no dia 23/07/2018 às 18:50:44 (data e hora de Brasília).

Página: 4/4

[Consulta QSA / Capital Social](#)

[Voltar](#)



Preparar Página
para Impressão

A RFB agradece a sua visita. Para informações sobre política de privacidade e uso, [clique aqui](#).
[Atualize sua página](#)



MINISTÉRIO DA FAZENDA
Secretaria da Receita Federal do Brasil
Procuradoria-Geral da Fazenda Nacional

FMS - Aliança-TO

Fis Nº 212

CERTIDÃO NEGATIVA DE DÉBITOS RELATIVOS AOS TRIBUTOS FEDERAIS E À DÍVIDA ATIVA DA UNIÃO

Nome: **CM CARDOSO DISTRIBUIDORA EIRELI**
CNPJ: **25.022.201/0001-10**

Ressalvado o direito de a Fazenda Nacional cobrar e inscrever quaisquer dívidas de responsabilidade do sujeito passivo acima identificado que vierem a ser apuradas, é certificado que não constam pendências em seu nome, relativas a créditos tributários administrados pela Secretaria da Receita Federal do Brasil (RFB) e a inscrições em Dívida Ativa da União (DAU) junto à Procuradoria-Geral da Fazenda Nacional (PGFN).

Esta certidão é válida para o estabelecimento matriz e suas filiais e, no caso de ente federativo, para todos os órgãos e fundos públicos da administração direta a ele vinculados. Refere-se à situação do sujeito passivo no âmbito da RFB e da PGFN e abrange inclusive as contribuições sociais previstas nas alíneas 'a' e 'd' do parágrafo único do art. 11 da Lei nº 8.212, de 24 de julho de 1991.

A aceitação desta certidão está condicionada à verificação de sua autenticidade na Internet, nos endereços <<http://rfb.gov.br>> ou <<http://www.pgfn.gov.br>>.

Certidão emitida gratuitamente com base na Portaria Conjunta RFB/PGFN nº 1.751, de 2/10/2014.

Emitida às 09:49:24 do dia 06/07/2018 <hora e data de Brasília>.

Válida até 02/01/2019.

Código de controle da certidão: **ACAA.B2AD.AE3C.72FF**

Qualquer rasura ou emenda invalidará este documento.



GOVERNO DO ESTADO DO TOCANTINS
SECRETARIA DA FAZENDA
SUPERINTENDÊNCIA DE GESTÃO TRIBUTÁRIA
DIRETORIA DE GESTÃO DE CRÉDITOS FISCAIS
COORDENADORIA DA DÍVIDA ATIVA

Número da Certidão:

2130111

CERTIDÃO NEGATIVA DE DÉBITO - PESSOA JURÍDICA

FMS - Aliança-TO
Fls Nº 213

IDENTIFICAÇÃO DO CONTRIBUINTE:

RAZÃO SOCIAL CM CARDOSO DISTRIBUIDORA EIRELI - ME

CNPJ 25.022.201/0001-10

INSCRIÇÃO ESTADUAL:

ATIVIDADE ECONÔMICA: Comércio atacadista de instrumentos e materiais para uso médico, cirúrgico

ENDEREÇO: AVE BERNARDO SAYÃO, 580, CENTRO - ZONA URBANA

MUNICÍPIO PARAISO DO TOCANTINS - TO

FINALIDADE:

LICITAÇÃO

HISTÓRICO:

NÃO CONSTA DÉBITO INSCRITO EM DÍVIDA ATIVA

Fundamentação Legal - Arts. 65, 66 e 67 da Lei 1288, de 28 de Dezembro de 2001. Fica ressalvado o direito de a Fazenda Pública Estadual, inscrever e cobrar qualquer dívida de responsabilidade do contribuinte acima, que vier a ser apurada.

Validade - O prazo de validade da certidão é de trinta dias contado da data da sua emissão.

A autenticidade desta Certidão deverá ser confirmada via Internet, no endereço <http://www.to.gov.br/sefaz>

A Certidão expedida com erro, dolo, simulação ou fraude, responsabiliza, pessoalmente, o servidor que a expediu, pelo crédito tributário, assegurando o direito de regresso.

Data Emissão: Segunda-feira, 23 de Julho de 2018 - 17h 18m 54s

Emitida Via INTERNET

Atenção:

Qualquer rasura ou emenda invalidará este documento.

Esta certidão está vinculada ao número do CPF, CNPJ ou Inscrição Estadual.

Esta Certidão foi emitida no site da Secretaria da Fazenda do Estado do Tocantins <http://www.to.gov.br/sefaz>

17



PREFEITURA MUNICIPAL DE PARAISO DO TOCANTINS

Secretaria Municipal de Administração e Finanças
Departamento de Receita Municipal

FMS - Aliança-TO

Fis Nº 0124

Certidão Negativa de Tributos Municipais

Certidão número : 8148-6936-7298
Contribuinte : CM CARDOSO DISTRIBUIDORA EIRELI - ME
CNPJ / CPF : 25.022.201/0001-10
Inscrição : 57751
Endereço : AV: BERNARDO SAYAO, 580 Compl.: QD 12 LT 16.
Bairro : CENTRO, CEP: 77600-000.
Emitida em : 23/07/2018 às 17:19:48
Válida até : 21/09/2018

Ressalvando o direito que cabe a Fazenda Pública Municipal de exigir na forma da Legislação vigente, os Tributos ou quaisquer outros emolumentos que por ventura venham a ser apurados;

Certifica que em relação ao contribuinte acima descrito nada deve até a emissão desta, em relação aos Tributos Municipais, inclusive Imobiliários e Mobiliários, administrados pela Secretaria da Fazenda Municipal.

As informações desta estão contidas em nosso Cadastro.

Certidão expedida **via Internet**

A autenticidade desta certidão deverá ser confirmada na página da Secretaria Municipal de Finanças (<http://177.126.80.162:8180/issonline/servlet/haenticadocumento>).

[Handwritten signatures and initials in blue ink]

IMPRIMIR

VOLTAR

**Certificado de Regularidade do FGTS - CRF**

Inscrição: 25022201/0001-10
Razão Social: CM CARDOSO DISTRIBUIDORA EIRELI ME
Nome Fantasia: CEMED
Endereço: AV BERNARDO SAYAO 580 QD 12 LT 16 / CENTRO / PARAISO DO TOCANTINS / TO / 77600-000

A Caixa Econômica Federal, no uso da atribuição que lhe confere o Art. 7, da Lei 8.036, de 11 de maio de 1990, certifica que, nesta data, a empresa acima identificada encontra-se em situação regular perante o Fundo de Garantia do Tempo de Serviço - FGTS.

O presente Certificado não servirá de prova contra cobrança de quaisquer débitos referentes a contribuições e/ou encargos devidos, decorrentes das obrigações com o FGTS.

Validade: 21/07/2018 a 19/08/2018

Certificação Número: 2018072108100578610910

Informação obtida em 23/07/2018, às 17:21:04.

A utilização deste Certificado para os fins previstos em Lei está condicionada à verificação de autenticidade no site da Caixa: www.caixa.gov.br



PODER JUDICIÁRIO
JUSTIÇA DO TRABALHO

Página 1 de 1
FMS - Aliança-TO
Fls Nº 216

CERTIDÃO NEGATIVA DE DÉBITOS TRABALHISTAS

Nome: CM CARDOSO DISTRIBUIDORA EIRELI

(MATRIZ E FILIAIS) CNPJ: 25.022.201/0001-10

Certidão nº: 154654650/2018

Expedição: 23/07/2018, às 17:23:01

Validade: 18/01/2019 - 180 (cento e oitenta) dias, contados da data de sua expedição.

Certifica-se que **CM CARDOSO DISTRIBUIDORA EIRELI (MATRIZ E FILIAIS)**, inscrito(a) no CNPJ sob o nº **25.022.201/0001-10**, **NÃO CONSTA** do Banco Nacional de Devedores Trabalhistas.

Certidão emitida com base no art. 642-A da Consolidação das Leis do Trabalho, acrescentado pela Lei nº 12.440, de 7 de julho de 2011, e na Resolução Administrativa nº 1470/2011 do Tribunal Superior do Trabalho, de 24 de agosto de 2011.

Os dados constantes desta Certidão são de responsabilidade dos Tribunais do Trabalho e estão atualizados até 2 (dois) dias anteriores à data da sua expedição.

No caso de pessoa jurídica, a Certidão atesta a empresa em relação a todos os seus estabelecimentos, agências ou filiais.

A aceitação desta certidão condiciona-se à verificação de sua autenticidade no portal do Tribunal Superior do Trabalho na Internet (<http://www.tst.jus.br>).

Certidão emitida gratuitamente.

INFORMAÇÃO IMPORTANTE

Do Banco Nacional de Devedores Trabalhistas constam os dados necessários à identificação das pessoas naturais e jurídicas inadimplentes perante a Justiça do Trabalho quanto às obrigações estabelecidas em sentença condenatória transitada em julgado ou em acordos judiciais trabalhistas, inclusive no concernente aos recolhimentos previdenciários, a honorários, a custas, a emolumentos ou a recolhimentos determinados em lei; ou decorrentes de execução de acordos firmados perante o Ministério Público do Trabalho ou Comissão de Conciliação Prévia.

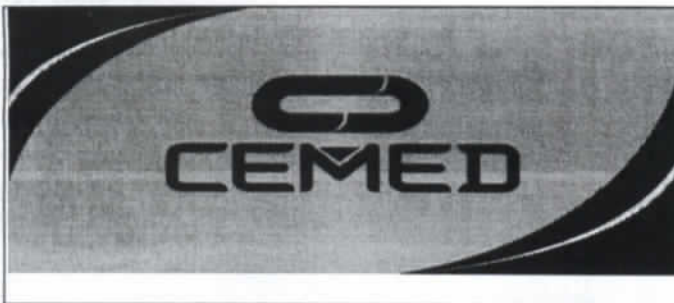

CM CARDOSO DISTRIBUIDORA EIRELI -ME
 Av. Bernardo Sayão, Nº 580, Centro
 Paraíso do Tocantins - TO CEP: 77.600-000
 Fone (63) 3602- 1239 - 99213-4850
 CNPJ: 25.022.201/0001-10
 Insc. Est: 29.477.078-0

FMS - Aliança-TO

Fls Nº 2177
 25.022.201/0001-10

CM Cardoso Distribuidora Eireli-ME

AVENIDA BERNARDO SAYÃO Nº 580
 CENTRO - CEP 77600-000

PARAÍSO DO TOCANTINS - TO

DECLARAÇÃO CONJUNTA

**PREFEITURA MUNICIPAL DE ALIANÇA DO TOCANTINS-TO.
 FUNDO MUNICIPAL DE SAÚDE DE ALIANÇA DO TOCANTINS-TO
 COMISSÃO PERMANENTE DE LICITAÇÃO
 PREGÃO PRESENCIAL Nº 002/2018/FMS.**

OBJETO: AQUISIÇÃO DE EQUIPAMENTOS PERMANENTE PARA ATENDER O FUNDO MUNICIPAL DE SAÚDE DO MUNICÍPIO DE ALIANÇA DO TOCANTINS.

DECLARAÇÃO REFERENTE À HABILITAÇÃO (EM ATENDIMENTO AO INCISO VII DO ART. 4º DA LEI Nº 10.520/2002).

A empresa CM CARDOSO DISTRIBUIDORA EIRELI-ME, inscrita no CNPJ sob o nº 25.022.201/0001-10, sediada AV: BERNARDO SAYÃO Nº 580 CENTRO PARAÍSO DO TOCANTINS-TO, **DECLARA**, que **cumpr**e plenamente os requisitos exigidos para sua **habilitação**, conforme prescreve o inciso VII, do artigo 4º, da Lei 10.520, de 17 de julho de 2002, referente ao **PREGÃO PRESENCIAL REGISTRO DE PREÇOS Nº 002/2018/FMS**, estando ciente das penalidades aplicáveis nos casos de descumprimento.

DECLARAÇÃO EM ATENDIMENTO AO ART. 27, INCISO V, DA LEI Nº 8.666/93 E ART. 7º, INCISO XXXIII, DA CF.

A empresa CM CARDOSO DISTRIBUIDORA EIRELI-ME, inscrita no CNPJ sob o nº 25.022.201/0001-10, sediada AV: BERNARDO SAYÃO Nº 580 CENTRO, PARAÍSO DO TOCANTINS-TO, por intermédio do seu representante legal o(a) Sr(a) CECÍLIA CARDOSO DE OLIVEIRA MANTOVANI, portador(a) da Carteira de Identidade nº 477.616 SSP/TO e CPF nº 986.953.631-04, **DECLARA** para fins do disposto no inciso V, do art. 27, da Lei 8.666/93, acrescido pela Lei 9.854/99, que **não emprega menor de 18 (dezoito) anos em trabalho noturno, perigoso ou insalubre, e não emprega menor de 16 (dezesesseis).**

*Ressalva: emprega menor, a partir de 14 (quatorze) anos, na condição de aprendiz ().

DECLARAÇÃO DE CUMPRIMENTO DO ARTIGO 32, § 2º DA LEI Nº 8.666/93.

A empresa CM CARDOSO DISTRIBUIDORA EIRELI-ME, inscrita no CNPJ sob o nº 25.022.201/0001-10, declara, sob as penas da lei, para fins do disposto no art. 32, §2º da Lei nº 8.666/93, por intermédio do seu representante legal abaixo assinado, para fins de participação no **PREGÃO PRESENCIAL REGISTRO DE PREÇOS Nº 002/2018/FMS** do FUNDO MUNICIPAL DE SAÚDE DE ALIANÇA DO TOCANTINS/TO que: - não nos encontramos declarada inidônea para licitar ou contratar com órgãos da Administração Pública Federal, Estadual, Municipal e do Distrito Federal;
 - **inexiste fato superveniente impeditivo de habilitação.**

DECLARAÇÃO QUE NÃO POSSUI EM SEU QUADRO SOCIETÁRIO SERVIDOR PÚBLICO.

A empresa CM CARDOSO DISTRIBUIDORA EIRELI-ME, CNPJ nº 25.022.201/0001-10, com sede à AV: BERNARDO SAYÃO Nº 580 CENTRO PARAÍSO DO TOCANTINS-TO, neste ato representada pelo(s) CECÍLIA CARDOSO DE OLIVEIRA MANTOVANI, RG Nº 477.616 SSP/TO, CPF Nº 986.953.631-04, nacionalidade BRASILEIRA, estado civil CASADA, profissão EMPRESÁRIA e endereço RUA JOSÉ BONIFACIO Nº 617 CENTRO PARAÍSO DO TOCANTINS-TO, **DECLARA** para os devidos fins que não possui em seu quadro societário servidor público da ativa, ou empregado de empresa pública ou de sociedade de economia mista, sendo de inteira responsabilidade do Contratado a fiscalização dessa vedação; conforme Art. 20, XII, Lei 12.465/2011;



REPRESENTANTE LEGAL
 ADMINISTRADORA
 CECÍLIA CARDOSO DE OLIVEIRA MANTOVANI
 CPF: 986.953.631-04
 RG Nº 477.616 SSP/TO.

Paraíso do Tocantins - TO 23 de Julho de 2018.

CERTIDÃO SIMPLIFICADA

Sistema Nacional de Registro de Empresas Mercantis - SINREM

Certificamos que as informações abaixo constam dos documentos arquivados nesta Junta Comercial e são vigentes na data da sua expedição.

| | | | |
|--|----------------------------|--|--------------------------------------|
| Nome Empresarial: CM CARDOSO DISTRIBUIDORA EIRELI - ME | | Protocolo: TOC1800160588 | |
| Natureza Jurídica: Empresa Individual de Responsabilidade Limitada (de Natureza Empresária) | | | |
| NIRE (Sede) 17600060025 | CNPJ 25.022.201/0001-10 | Arquivamento do Ato Constitutivo 17/06/2016 | Início de Atividade 10/06/2016 |
| Endereço Completo Avenida BERNARDO SAYAO, Nº 580, QUADRA12 LOTE 16 CENTRO - Paraiso do Tocantins/TO - CEP 77600-000 | | | |
| Objeto Com. atacadista de instrumentos e materiais para uso médico, cirúrgico, hospitalar e de laboratórios; Com. atacadista de produtos odontológicos; Com. atacadista de próteses e artigos de ortopedia; Com. atacadista de produtos de higiene pessoal; Com. atacadista de cosméticos e produtos de perfumaria; Com. atacadista de artigos de escritório e de papelaria; Com. atacadista de produtos de higiene, limpeza e conservação domiciliar; Com. atacadista de material elétrico; Com. atacadista de equipamentos elétricos de uso pessoal e doméstico; Com. atacadista de aparelhos eletrônicos de uso pessoal e doméstico; Com. atacadista de bicicletas, triciclos e veículos recreativos; Com. atacadista de móveis e artigos de colchoaria; Com. atacadista de artigos de tapeçaria, persianas e cortinas; Com. atacadista de livros, jornais e publicações; Com. atacadista de artigos de joalheria, relojoaria, óculos, máquinas de costura, vidro, cristal, porcelana, borchacha, plástico, metal, vidro, bambu, panelas, louças, garrafas térmicas, escadas domésticas, escovas, vassouras, cabides, instrumentos musicais, óculos para natação, pranchas, artigos para caça, pesca e camping, artigos descartáveis (copos, talheres, guardanapos, embalagens para alimentos preparados), artigos recreativos; Com. atacadista de roupas e acessórios para uso profissional e de segurança do trabalho; Com. atacadista de filmes, CDs, DVDs, fitas e discos; Com. atacadista de embalagens; Com. atacadista de ferragens e ferramentas; Com. atacadista de materiais de construção; Com. atacadista de bolsas, malas e artigos de viagem; Com. atacadista de componentes eletrônicos e equipamentos de telefonia e comunicação; Com. atacadista de artigos de armarinho; Com. atacadista de tecidos; Com. atacadista de artigos do vestuário e acessórios; Com. atacadista de calçados; Com. atacadista de tintas e vernizes; Com. atacadista de vidros, espelhos e vitrais; Com. atacadista de madeira; Com. atacadista de lustres, luminárias e abajures; Com. atacadista de artigos de cama, mesa e banho; Com. atacadista de água mineral; Com. atacadista de produtos alimentícios; Com. atacadista de cerveja, chope e refrigerantes; Com. atacadista de chocolates, balas, confeitos e bombons; Com. atacadista de carnes bovinas e suínas; Com. atacadista de leite e laticínios; Com. atacadista de máquinas e equipamentos para uso industrial; partes e peças; Com. atacadista de máquinas, equipamentos para escritório e extintores de incêndio; Com. atacadista de equipamentos de informática; Com. atacadista de máquinas e equipamentos para automação comercial, gerencial e de máquinas e equipamentos para uso comercial, tais como: balanças, moedores de café, máquinas de fatiar, balcões frigoríficos, refrigeradores comerciais, vitrines e sorveteiras para bares; Com. atacadista de máquinas, aparelhos e equipamentos para uso agropecuário; partes e peças; Com. atacadista de máquinas, equipamentos para terraplanagem, mineração e construção; partes e peças; Com. atacadista de máquinas e equipamentos para uso odontológico-hospitalar; partes e peças; Com. atacadista de bombas e compressores; partes e peças; Com. varejista de móveis; Com. varejista de equipamentos e suprimentos de informática; Com. varejista de equipamentos de telefonia e comunicação; Com. varejista de eletrodomésticos e equipamentos de áudio e vídeo; Com. varejista de instrumentos musicais e acessórios; Com. varejista de peças e acessórios para aparelhos eletroeletrônicos para uso doméstico; Com. varejista de artigos de tapeçaria, cortinas e persianas; Com. varejista de livros; Com. varejista de artigos de papelaria; Com. varejista de discos, CDs, DVDs e fitas; Com. varejista de brinquedos e artigos recreativos; Com. varejista de artigos esportivos; Com. varejista de equipamentos para escritório; Filmagem de festas e eventos; Locação de automóveis sem condutor; Aluguel de máquinas e equipamentos para escritório; Aluguel de equipamentos recreativos e esportivos; Aluguel de aparelhos e jogos eletrônicos; Aluguel de móveis e utensílios e aparelhos de uso doméstico e pessoal; instrumentos musicais; Aluguel de máquinas e equipamentos para construção sem operador; Aluguel de andaimes; Aluguel de palcos, coberturas e estruturas de uso temporário; Serviços de organização de feiras, congressos, exposições e festas; Reparação e manutenção de equipamentos eletroeletrônicos de uso pessoal e doméstico; Manutenção e reparação de máquinas e aparelhos de refrigeração e ventilação para uso industrial e comercial; Manutenção e reparação de aparelhos eletromédicos e eletroterapêuticos e equipamentos de irradiação; Instalação e manutenção elétrica; Reparação e manutenção de computadores e de equipamentos periféricos; Reparação e manutenção de equipamentos de comunicação; Reparação de artigos mobiliários. | | | |
| Capital R\$ 88.000,00 (oitenta e oito mil reais) Capital Integralizado R\$ 88.000,00 (oitenta e oito mil reais) | | Porta ME (Microempresa) | Prazo de Duração Indeterminado |
| Titular Nome CECILIA CARDOSO DE OLIVEIRA MANTOVANI | CPF 986.953.631-04 | Administrador 5 | Início do Mandato 17/06/2016 |
| Término do Mandato | | | |
| Dados do Administrador Nome CECILIA CARDOSO DE OLIVEIRA MANTOVANI | CPF 986.953.631-04 | Início do Mandato 01/06/2016 | Término do Mandato |
| Último Arquivamento Data 27/04/2018 | Número 20180107208 | Ato/Evento 223 / 223 - BALANÇO | Situação ATIVA Status XXXXX |

Esta certidão foi emitida eletronicamente em 29/06/2018, às 10:08:42 (horário de Brasília).
 Se impressa, verifique sua autenticidade no <https://www.simplifica.to.gov.br>, com o código G3R8DMVP.



TOC1800160588

ESTADO DO TOCANTINS

Erián Souza Milhomem
 Secretário Geral

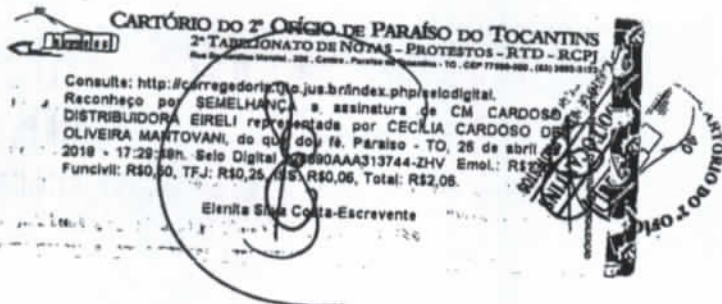
**TERMO DE ABERTURA****BALANÇO PATRIMONIAL****2017**

Contém este documento 006 (seis), folhas numeradas seguidamente pelo processo eletrônico de dados, de nº 001 a 006 e que serve como BALANÇO PATRIMONIAL do Exercício de 2017 da empresa abaixo qualificada:

| | |
|-----------------|--|
| Empresa: | CM CARDOSO DISTRIBUIDORA EIRELI-ME |
| Endereço: | AVNIDA BERNARDO SAYÃO Nº 580, QD.12 LT. 16 |
| Bairro: | CENTRO |
| Cidade/UF: | PARAÍSO DO TOCANTINS/TO |
| CEP: | 77.600-000 |
| CNPJ(MF): | 25.022.201/0001-10 |
| NIRE(JUCETINS): | 17600060025 |

CART. 2º OFÍCIO
PARAÍSO - TO

Paraíso do Tocantins/TO., 01 de Janeiro de 2017.

CM CARDOSO DISTRIBUIDORA EIRELI-ME

Cecília Cardoso de Oliveira Mantovani

Empresária

CPF(MF): 986.953.631-04

Geversen Francelino Vieira

CRC: TO-002512/O-0

Contador

CPF(MF): 987.568.001-00

JUCETINS

CERTIFICO O REGISTRO EM 27/04/2018 15:26 SOB Nº 20180107208.
PROTOCOLO: 180107208 DE 27/04/2018. CÓDIGO DE VERIFICAÇÃO:
11801613090. NIRE: 17600060025.
CM CARDOSO DISTRIBUIDORA EIRELI - ME

ERLAN SOUZA MILHOMEM
SECRETÁRIO-GERAL
PALMAS, 27/04/2018
www.simplifica.to.gov.br

CM CARDOSO DISTRIBUIDORA EIRELI-ME

CNPJ(MF): 25.022.201/0001-10

NIRE(JUCETINS): 17600060025

FMS - Aliança-TOFls Nº 220**BALANÇO PATRIMONIAL LEVANTADO EM 31 DE DEZEMBRO DE 2017.****ATIVO**

31/12/2017

| | | |
|---|------------|-------------------|
| ATIVO CIRCULANTE ----- | R\$ | 678.455,69 |
| Disponibilidades----- | R\$ | 21.161,71 |
| Caixa----- | R\$ | 15.944,89 |
| Banco conta Movimento----- | R\$ | 5.216,82 |
| Direitos realizáveis----- | R\$ | 486.255,58 |
| Clientes----- | R\$ | 476.613,70 |
| Adiantamento a Fornecedores----- | R\$ | 9.641,88 |
| Estoques----- | R\$ | 171.038,40 |
| Mercadorias para revenda----- | R\$ | 171.038,40 |
| ATIVO NÃO CIRCULANTE ----- | R\$ | 21.943,75 |
| Realizável a Longo Prazo----- | R\$ | 17.267,50 |
| Créditos c/ Sócios, Administrad. e Pessoas Ligadas----- | R\$ | 17.267,50 |
| Imobilizado----- | R\$ | 4.676,25 |
| Máquinas, Equipamentos e Ferramentas----- | R\$ | 1.613,05 |
| Equipamentos de Informática----- | R\$ | 3.981,24 |
| (-) Depreciação acumulada----- | R\$ | -918,04 |
| TOTAL DO ATIVO ----- | R\$ | 700.399,44 |



Avenida Bernardo Sayão n.º 580, Quadra: 12, Lote: 16, Centro em Paraíso do Tocantins/TO., CEP 77.600-000



CERTIFICO O REGISTRO EM 27/04/2018 15:26 SOB N° 20180107208.
 PROTOCOLO: 180107208 DE 27/04/2018. CÓDIGO DE VERIFICAÇÃO:
 11801613090. NIRE: 17600060025.
 CM CARDOSO DISTRIBUIDORA EIRELI - ME

ERLAN SOUZA MILHOMEM
 SECRETÁRIO-GERAL
 PALMAS, 27/04/2018
www.simplifica.to.gov.br

CM CARDOSO DISTRIBUIDORA EIRELI-ME

CNPJ(MF): 25.022.201/0001-10
NIRE(JUCETINS): 17600060025

FMS - Aliança-TE
Fls Nº 200

DEMONSTRAÇÃO DO RESULTADO ENCERRADO EM 31 DE DEZEMBRO DE 2017.

| | | 31/12/2017 |
|--|-----|---------------|
| (+) Receitas | R\$ | 2.177.621,81 |
| (+) Revenda de Mercadorias | R\$ | 2.177.621,81 |
| (+) Serviços Prestados | R\$ | 0,00 |
| (-) Deduções das Receitas | R\$ | -538.820,67 |
| (-) Devoluções de Vendas | R\$ | -411.393,70 |
| (-) Impostos Incidentes s/ Vendas, Serviços e Locações | R\$ | -127.426,97 |
| (=) Receita Líquida | R\$ | 1.638.801,14 |
| (-) Custos | R\$ | -1.130.465,81 |
| (-) Custos das Vendas, Serviços e Locações | R\$ | -1.130.465,81 |
| (=) Lucro Operacional Bruto | R\$ | 508.335,33 |
| (=) Prejuízo Operacional Bruto | R\$ | 0,00 |
| (-) Despesas Operacionais | R\$ | -70.858,32 |
| (-) Despesas C/ Vendas | R\$ | -19.228,69 |
| (-) Despesas Administrativas | R\$ | -49.952,73 |
| (+/-) Resultado Financeiro | R\$ | -1.676,90 |
| (-) Despesas Financeiras | R\$ | -1.811,48 |
| (+) Receitas Financeiras | R\$ | 134,58 |
| (+/-) Outras Receitas e Despesas | R\$ | 1.768,02 |
| (+) Outras Receitas | R\$ | 1.768,02 |
| (=) Lucro Líquido do Período | R\$ | 439.245,03 |
| (=) Prejuízo Líquido do Período | R\$ | 0,00 |

CARTÓRIO DO 2º OFÍCIO DE PARAÍSO DO TOCANTINS
 2º TABULADO DE REGISTROS - PROTESTOS - RTD - RJ
 Consultar: <http://cartorio2oficioparaíso.to.gov.br>
 Endereço: Rua Manoel de Araújo, s/n, bairro: Vila Industrial
 Paraíso - TO, CEP: 77.600-000
 Telefone: (67) 3311-1111
 E-mail: cartorio2oficioparaíso@to.gov.br
 Emissão: 31/12/2017 14:58
 Erietta Silva - Secretária

CART. 2º OFÍCIO
PARAÍSO - TO

Paraíso do Tocantins/TO, 31 de Dezembro de 2017.



 CM Cardoso Distribuidora Eireli - ME
 Cecília Cardoso de Oliveira Mantovani
 Titular-Administradora
 CPF(MF): 986.953.631-04



 Geverson Francelino Vieira
 CRC: TO-002512/O-0
 Contador
 CPF(MF): 987.568.001-00

Avenida Bernardo Sayão n.º 580, Quadra: 12, Lote: 16, Centro em Paraíso do Tocantins/TO., CEP 77.600-000

CERTIFICO O REGISTRO EM 27/04/2018 15:26 SOB N° 20180107208.
 PROTOCOLO: 180107208 DE 27/04/2018. CÓDIGO DE VERIFICAÇÃO:
 11801613090. NIRE: 17600060025.
 CM CARDOSO DISTRIBUIDORA EIRELI - ME

JUCETINS

ERLAN SOUZA MILHOMEM
 SECRETÁRIO-GERAL
 PALMAS, 27/04/2018
www.simplifica.to.gov.br

CM CARDOSO DISTRIBUIDORA EIRELI-ME

CNPJ(MF): 25.022.201/0001-10

NIRE(JUCETINS): 17600060025



DEMONSTRATIVO DE LIQUIDEZ, SOLVÊNCIA E ENDIVIDAMENTO GERAL DO BALANÇO PATRIMONIAL ENCERRADO EM 31 DE DEZEMBRO DE 2017.

1. ÍNDICE DE LIQUIDEZ CORRENTE - ILC

$$\text{ILC} = \frac{\text{Ativo Circulante}}{\text{Passivo Circulante}}$$

$$\text{ILC} = \frac{678.455,69}{103.413,41}$$

ILC= 6,56

2. ÍNDICE DE LIQUIDEZ GERAL - ILG

$$\text{ILG} = \frac{\text{Ativo Circulante} + \text{Ativo Não Circulante (Realizável a L. Prazo)}}{\text{Passivo Circulante} + \text{Passivo Não Circulante}}$$

$$\text{ILG} = \frac{695.723,19}{178.141,33}$$

ILG= 3,91

3. ÍNDICE DE SOLVÊNCIA GERAL - ISG

$$\text{ISG} = \frac{\text{Ativo Total}}{\text{Passivo Circulante} + \text{Passivo Não Circulante}}$$

$$\text{ISG} = \frac{700.399,44}{178.141,33}$$

ISG= 3,93

4. ÍNDICE DE ENDIVIDAMENTO GERAL - IEG

$$\text{IEG} = \frac{\text{Passivo Circulante} + \text{Passivo Não Circulante}}{\text{Ativo Total}}$$

$$\text{IEG} = \frac{178.141,33}{700.399,44}$$

IEG= 0,25

Paraíso do Tocantins/TO., 31 de Dezembro de 2017.



CM Cardoso Distribuidora Eireli - ME
Cecília Cardoso de Oliveira Mantovani
Titular-Administradora
CPF(MF): 986.953.631-04

Geverson Francelino Vieira
CRC: TO-002512/O-0
Contador
CPF(MF): 987.568.001-00

Avenida Bernardo Sayão n.º 580, Quadra: 12, Lote: 16, Centro em Paraíso do Tocantins/TO., CEP 77.600-000



CERTIFICO O REGISTRO EM 27/04/2018 15:26 SOB Nº 20180107208.
PROTOCOLO: 180107208 DE 27/04/2018. CÓDIGO DE VERIFICAÇÃO:
11801613090. NIRE: 17600060025.
CM CARDOSO DISTRIBUIDORA EIRELI - ME

ERLAN SOUZA MILHOMEM
SECRETÁRIO-GERAL
PALMAS, 27/04/2018
www.simplifica.to.gov.br

CARTÓRIO DO 2º OFÍCIO DE PARAÍSO DO TOCANTINS
2º TABELIONATO DE VOTAS - PROTESTOS - RTD - RCPJ

Consulte: <http://correagedoris.tjto.jus.br/index.php/siodigital>
Reconheço por SEMELHANÇA a assinatura de CM CARDOSO
DISTRIBUIDORA EIRELI representada por CECÍLIA CARDOSO DE
OLIVEIRA MANTOVANI, do que dou fé, em Paraíso - TO, 26 de abril de
2018, às 17:29:56h, pelo Digital 128099AAA13747-TKN. Emol.: R\$1,26,
Funcivil: R\$0,50, TPA: R\$0,26, ISS: R\$0,06, Total: R\$2,08.

Wenite Silva-Cedil-Perovante



CERTIFICO O REGISTRO EM 27/04/2018 15:26 SOB Nº 20180107208.
PROTOCOLO: 180107208 DE 27/04/2018. CÓDIGO DE VERIFICAÇÃO:
11801613090. NIRE: 17600060025.
CM CARDOSO DISTRIBUIDORA EIRELI - ME



ERLAN SOUZA MILHOMEM
SECRETÁRIO-GERAL
PALMAS, 27/04/2018
www.simplifica.to.gov.br

CARTÓRIO DO 2º OFÍCIO DE PARAÍSO DO TOCANTINS
2º TABELIONATO DE NOTAS, PROTESTOS - RTD - RCPJ
 Rua Maranhão Moura, 205, Centro - Paraíso do Tocantins - TO - CEP 77600-000 (085) 3600-0115

Consulta: <http://correagedor.jtjto.jus.br/index.php/seledigital>
 Reconheço por SEMELHANÇA a assinatura de CM CARDOSO
 DISTRIBUIDORA EIRELI representada por CECÍLIA CARDOSO DE
 OLIVEIRA MANTOVANI, do qual RG nº. Paraíso - TO, 26 de abril de
 2019 às 17:29:56h. Selo Digital nº. 0000AAA313748-QSL. Emol.: R\$1,25,
 Funcivil: R\$0,60, TFJ: R\$0,26, IS: R\$0,06, Total: R\$2,06.

Elenita Silva Costa-Escritora

TERMO DE ENCERRAMENTO

BALANÇO PATRIMONIAL 2017

Contém este documento 006 (seis), folhas numeradas seguidamente pelo processo eletrônico de dados, de nº 001 a 006 e que serve como BALANÇO PATRIMONIAL do Exercício de 2017 da empresa abaixo qualificada:

| | |
|-----------------|--|
| Empresa: | CM CARDOSO DISTRIBUIDORA EIRELI-ME |
| Endereço: | AVNIDA BERNARDO SAYÃO Nº 580, QD.12 LT. 16 |
| Bairro: | CENTRO |
| Cidade/UF: | PARAÍSO DO TOCANTINS/TO |
| CEP: | 77.600-000 |
| CNPJ(MF): | 25.022.201/0001-10 |
| NIRE(JUCETINS): | 17600060025 |

Paraíso do Tocantins/TO., 31 de Dezembro de 2017.



 CM CARDOSO DISTRIBUIDORA EIRELI-ME
 Cecília Cardoso de Oliveira Mantovani
 Empresária
 CPF(MF): 986.953.631-04



 Geverson Francelino Vieira
 CRO-TO-002512/O-0
 Contador
 CPF(MF): 987.568.001-00

CERTIFICO O REGISTRO EM 27/04/2018 15:26 SOB Nº 20180107208.
 PROTOCOLO: 180107208 DE 27/04/2018. CÓDIGO DE VERIFICAÇÃO:
 11801613090. NIRE: 17600060025.
 CM CARDOSO DISTRIBUIDORA EIRELI - ME



ERLAN SOUZA MILHOMEM
 SECRETÁRIO-GERAL
 PALMAS, 27/04/2018
 www.simplifica.to.gov.br

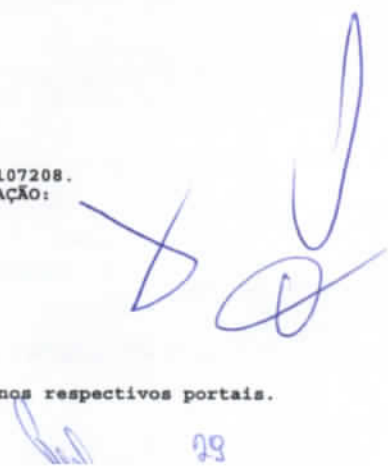

**CONSELHO REGIONAL DE CONTABILIDADE - TO****CERTIDÃO DE REGULARIDADE PROFISSIONAL**

O **CONSELHO REGIONAL DE CONTABILIDADE - TO** CERTIFICA que o profissional identificado no presente documento encontra-se em situação **REGULAR** neste Regional, apto ao exercício da atividade contábil nesta data, de acordo com as suas prerrogativas profissionais, conforme estabelecido no art. 25 e 26 do Decreto-Lei n.º 9.295/46.

Informamos que a presente certidão não quita nem invalida quaisquer débitos ou infrações que, posteriormente, venham a ser apurados contra o titular deste registro, bem como não atesta a regularidade dos trabalhos técnicos elaborados pelo profissional da Contabilidade.

**CONSELHO REGIONAL DE CONTABILIDADE TO**

Certidão n.º: TO/2018/00001225
Nome: GEVERSON FRANCELINO VIEIRA CPF: 987.568.001-00
CRC/UF n.º TO-002512/O Categoria: CONTADOR
Validade: 01.10.2018
Finalidade: EDITAIS DE LICITAÇÃO

Confirme a existência deste documento na página www.crcto.org.br, mediante número de controle a seguir:

CPF : 987.568.001-00 Controle : 4862.7058.8313.9255

**CONSELHO REGIONAL DE CONTABILIDADE - TO****CERTIDÃO DE REGULARIDADE PROFISSIONAL**

O **CONSELHO REGIONAL DE CONTABILIDADE - TO** CERTIFICA que o profissional identificado no presente documento encontra-se em situação **REGULAR** neste Regional, apto ao exercício da atividade contábil nesta data, de acordo com as suas prerrogativas profissionais, conforme estabelecido no art. 25 e 26 do Decreto-Lei n.º 9.295/46.

Informamos que a presente certidão não quita nem invalida quaisquer débitos ou infrações que, posteriormente, venham a ser apurados contra o titular deste registro, bem como não atesta a regularidade dos trabalhos técnicos elaborados pelo profissional da Contabilidade.

**CONSELHO REGIONAL DE CONTABILIDADE TO**

Certidão n.º: TO/2018/00001226

Nome: GEVERSON FRANCELINO VIEIRA CPF: 987.568.001-00

CRC/UF n.º TO-002512/O Categoria: CONTADOR

Validade: 01.10.2018

Finalidade: BALANÇO PATRIMONIAL, REGISTRADO NA JUNTA COMERCIAL

Exercício: 2017

Confirme a existência deste documento na página www.crcto.org.br, mediante número de controle a seguir:

CPF : 987.568.001-00 Controle : 2475.5299.6554.7496

FMS - Aliança-TO
Fls Nº 228**CONSELHO REGIONAL DE CONTABILIDADE DO TOCANTINS****CERTIDÃO DE REGULARIDADE PROFISSIONAL**

O **CONSELHO REGIONAL DE CONTABILIDADE DO TOCANTINS** certifica que o(a) profissional identificado(a) no presente documento encontra-se em situação regular.

IDENTIFICAÇÃO DO REGISTRO

| | |
|----------------|------------------------------|
| NOME..... | : GEVERSON FRANCELINO VIEIRA |
| REGISTRO..... | : TO-002512/O-0 |
| CATEGORIA..... | : CONTADOR |
| CPF..... | : 987.568.001-00 |

A presente CERTIDÃO não quita nem invalida quaisquer débitos ou infrações que posteriormente, venham a ser apurados pelo CRCTO contra o referido registro.

A falsificação deste documento constitui-se em crime previsto no Código Penal Brasileiro, sujeitando o autor à respectiva ação penal.

Emissão: PALMAS, 24.07.2018 as 08:32:31.

Válido até: 22.10.2018.

Código de Controle: 57730.

Para verificar a autenticidade deste documento consulte o site do CRCTO.

Situação do Contribuinte: Inscrição Ativa

GOVERNO DO ESTADO DO TOCANTINS
SECRETARIA DA FAZENDA
DIRETORIA DA RECEITA

BIC
BOLETIM DE INFORMAÇÕES CADASTRAIS

1 - CONTROLE

1.1 COLETORIA ESTADUAL
 AGENCIA DE ATENDIMENTO DE PARAISO DO TOCANTINS
INSCRIÇÃO ESTADUAL
 29.477.078-0

2 - SOLICITAÇÃO CADASTRAL

| | | | | |
|---|--|--|---|--|
| 2.1 <input checked="" type="checkbox"/> 1 - CADASTRAMENTO <input type="checkbox"/> 2 - ALTERAÇÃO | <input type="checkbox"/> 3 - REATIVAÇÃO <input type="checkbox"/> 4 - SUSPENSÃO VOLUNTÁRIA | <input type="checkbox"/> 5 - SUSPENSÃO DE OFÍCIO <input type="checkbox"/> 6 - RECADASTRAMENTO | <input type="checkbox"/> 7 - BAIXA VOLUNTÁRIA <input type="checkbox"/> 8 - BAIXA DE OFÍCIO | 2.2 - ORIGEM <input checked="" type="checkbox"/> 1 - SEFAZ <input type="checkbox"/> 2 - CONTRIBUINTE |
|---|--|--|---|--|

3 - IDENTIFICAÇÃO

3.1 - NOME OU RAZÃO SOCIAL
 CM CARDOSO DISTRIBUIDORA EIRELI - ME

3.2 - NOME DE FANTASIA
 CEMED

3.3 - INSCRIÇÃO NO CNPJ OU CPF
 25.022.201/0001-10

3.4 TIPO DE CONTRIBUINTE
 1 - PESSOA FÍSICA
 2 - PESSOA JURÍDICA

3.5 - ATIVIDADE INÍCIO
 14/12/2016

TÉRMINO

4 - ENDEREÇO DO ESTABELECIMENTO

4.1 - TIPO DO LOGRADOURO
 AVE

4.2 - NOME DO LOGRADOURO
 BERNARDO SAYÃO

4.3 - NÚMERO
 580

4.4 - COMPLEMENTO
 QD 12 LT 16

4.5 - BAIRRO / DISTRITO
 CENTRO

4.6 - MUNICÍPIO
 PARAISO DO TOCANTINS

4.7 - UF
 TO

4.8 - E-MAIL DA EMPRESA
 cecliamantovani@gmail.com

4.9 - CÓDIGO DO MUNICÍPIO
 1716109

4.10 - LOCALIZAÇÃO
 1 - ZONA URBANA
 2 - ZONA RURAL

4.11 - Cód. DDD - TELEFONE
 99213-4850

4.12 - CEP
 77.600-000

5 - INFORMAÇÕES ECONÔMICO-FISCAIS

5.1 - Nº REGISTRO/ALT. NA JUNTA COMERCIAL
 17600060025

5.2 - DATA DO REGISTRO
 17/06/2016

5.3 - CAPITAL SOCIAL
 88.000,00

5.4 CATEGORIA DO ESTABELECIMENTO
 1 - ÚNICO 3 - FILIAL 5 - ARMAZÉM GERAL
 2 - MATRIZ 4 - DEPÓSITO FECHADO 6 - CANTEIRO DE OBRAS

5.5 REGIME DE RECOLHIMENTO
 1 - NORMAL 3 - ESTIMADO
 2 - SUBSTITUIÇÃO 4 - ESPECIAL

5.6 - Cód. NATUREZA JURÍDICA
 2305

DESCRIBÇÃO DA NATUREZA JURÍDICA
 EMPRESA INDIVIDUAL DE RESP.LTDA (NAT. EMPRESARIA)

5.7 - CNAE-FISCAL PRINCIPAL
 4645-1/01

DESCRIBÇÃO DA CNAE-FISCAL PRINCIPAL
 Comércio atacadista de instrumentos e materiais para uso médico, cirúrgico, hospitalar ...

5.8 - CNAE-FISCAL SECUNDÁRIA
 4647-8/01

DESCRIBÇÃO DA CNAE-FISCAL SECUNDÁRIA
 Comércio atacadista de artigos de escritório e de papelaria

5.9 - CNAE-FISCAL SECUNDÁRIA
 4754-7/01

DESCRIBÇÃO DA CNAE-FISCAL SECUNDÁRIA
 Comércio varejista de móveis

6 - INFORMAÇÕES SOBRE A EXPLORAÇÃO RURAL

6.1 - NOME DO IMÓVEL

6.2 CATEGORIA DE OCUPAÇÃO
 1 - PROPRIETÁRIO 3 - POSSEIRO 5 - CONDOMÍNIO
 2 - ARRENDATÁRIO 4 - COMODATÁRIO 6 - OUTROS

6.3 - ÁREA DO IMÓVEL (ha)

6.4 ÁREA PASTAGEM NATURAL (ha)

6.5 ÁREA PASTAGEM FORMADA (ha)

6.6 - ÁREA CULTIVADA (ha)

6.7 - ÁREA INEXPLORADA (ha)

6.8 - REGISTRO IMOBILIÁRIO

6.9 - NÚMERO DO REGISTRO

6.10 - LIVRO

6.11 - FLS.

6.12 - INSCRIÇÃO NO INCRA

6.13 - INFORMAÇÕES COMPLEMENTARES (lote, nº, loteamento, acesso, etc.)

6.14 INSCR. ESTADUAL PROPRIETÁRIO

7 - CONTABILISTA RESPONSÁVEL

7.1 - CPF
 987.568.001-00

7.2 - NOME
 GEVERSON FRANCELINO VIEIRA

7.3 - CRC
 TO-002512/O-0

7.4 - ENDEREÇO
 RUA JOÃO DE PÁDUA N.º 700

7.5 - Cód DDD TELEFONE
 63 - 3602-6201

7.6 - E-MAIL
 CONTATO@ECONEGE.COM.BR

7.7 - MUNICÍPIO
 PARAISO DO TOCANTINS

7.8 - UF
 TO

7.9 - CEP
 77.600-000

8 - IDENTIFICAÇÃO DO RESPONSÁVEL DECLARANTE

8.1 - CPF
 986.953.631-04

8.2 - NOME DO RESPONSÁVEL
 CECÍLIA CARDOSO DE OLIVEIRA MANTOVANI

8.3 - C.I.
 477616

8.4 - ORGÃO EXPEDIDOR
 SSP/TO

8.5 - ENDEREÇO
 RUA JOSÉ BONIFÁCIO Nº617

8.6 - MUNICÍPIO
 PARAISO DO TOCANTINS

8.7 - UF
 TO

8.8 - CEP
 77.600-000

8.9 - Cód DDD TELEFONE
 (63)99213-4850

9 - DECLARAÇÃO DA COLETORIA ESTADUAL

9.1 - DECLARAÇÃO
 DECLARO QUE CONFERI AS INFORMAÇÕES CONTIDAS NESTE BOLETIM COM A DOCUMENTAÇÃO APRESENTADA PELO CONTRIBUINTE.

9.2 - OBSERVAÇÃO
 REATIVAÇÃO POR SUSPENSÃO OF. DIF/2016

9.3 - LOCAL DE RECEPÇÃO
 AGENCIA DE ATENDIMENTO DE PARAISO DO TOCANTINS

9.4 - DATA
 20/7/2017

9.5 - NOME E ASSINATURA DO SERVIDOR
 DALDYANNE COSTA E SILVA

9.6 - MATRÍCULA
 7017936

10 - CARIMBO PADRONIZADO

10.1 - COLETORIA ESTADUAL

11 - USO DA SEFAZ

| | |
|---|--|
| <p>VISTORIA</p> <p>APÓS DILIGÊNCIA, MANIFESTO:</p> <p><input checked="" type="checkbox"/> FAVORÁVEL <input type="checkbox"/> DESFAVORÁVEL</p> <p>MOTIVO: ART.110 INC. I "A" DO RICMS - DEC. 2912/06 REDAÇÃO DEC.4.469/11 DATA: 20/07/2017 NOME - MATRICULA: CLARISMAR F DOS SANTOS JUNIOR</p> | <p>HOMOLOGAÇÃO</p> <p><input checked="" type="checkbox"/> DEFIRO <input type="checkbox"/> INDEFIRO</p> <p>MOTIVO: ART.110 INC. I "A" DO RICMS - DEC. 2912/06 REDAÇÃO DEC.4.469/11 DATA: 20/07/2017 NOME - MATRICULA: CLARISMAR F DOS SANTOS JUNIOR</p> |
|---|--|

12 - TITULAR DE FIRMA INDIVIDUAL, SÓCIOS, ADMINISTRADORES DE S/A E COOPERATIVA

29.477.078-0

| | | | | | | | | |
|---|--|--|---------------------------|--|---|--|-----------------------------|--|
| 12.1 - CPF/CNPJ 986.953.631-04 | | 12.2 - NOME OU RAZÃO SOCIAL CECÍLIA CARDOSO DE OLIVEIRA MANTOVANI | | | 12.3 NACIONALIDADE <input checked="" type="checkbox"/> 1 - BRASIL <input type="checkbox"/> 2 - EXTERIOR | | 12.4 - PAÍS BRASIL | |
| 12.5 - ENDEREÇO RUA JOSÉ BONIFÁCIO Nº617 | | | | | 12.6 - CI Nº 477616 | | 12.7 - ORG. EXPED SSP/TO | |
| 12.8 - MUNICÍPIO PARAISO DO TOCANTINS | | 12.9 UF TO | 12.10 - CEP 77.600-000 | 12.11 - DDD TELEFONE (63)99213-4850 | 12.12 - CONDIÇÃO <input checked="" type="checkbox"/> 1 - TITULAR 3 - ADM <input type="checkbox"/> 2 - SÓCIO | | 12.13 - MANDATO 100 | |
| 12.15 - CPF/CNPJ | | 12.16 - NOME OU RAZÃO SOCIAL | | | 12.17 NACIONALIDADE <input type="checkbox"/> 1 - BRASIL <input type="checkbox"/> 2 - EXTERIOR | | 12.18 - PAÍS | |
| 12.19 - ENDEREÇO | | | | | 12.20 - CI Nº | | 12.21 - ORG. EXPED | |
| 12.22 - MUNICÍPIO | | 12.23 UF | 12.24 - CEP | 12.25 - DDD TELEFONE | 12.26 - CONDIÇÃO <input type="checkbox"/> 1 - TITULAR 3 - ADM <input type="checkbox"/> 2 - SÓCIO | | 12.27 - MANDATO 100 | |
| 12.29 - CPF/CNPJ | | 12.30 - NOME OU RAZÃO SOCIAL | | | 12.31 NACIONALIDADE <input type="checkbox"/> 1 - BRASIL <input type="checkbox"/> 2 - EXTERIOR | | 12.32 - PAÍS | |
| 12.33 - ENDEREÇO | | | | | 12.34 - CI Nº | | 12.35 - ORG. EXPED | |
| 12.36 - MUNICÍPIO | | 12.37 UF | 12.38 - CEP | 12.39 - DDD TELEFONE | 12.40 - CONDIÇÃO <input type="checkbox"/> 1 - TITULAR 3 - ADM <input type="checkbox"/> 2 - SÓCIO | | 12.41 - MANDATO 100 | |
| 12.43 - CPF/CNPJ | | 12.44 - NOME OU RAZÃO SOCIAL | | | 12.45 NACIONALIDADE <input type="checkbox"/> 1 - BRASIL <input type="checkbox"/> 2 - EXTERIOR | | 12.46 - PAÍS | |
| 12.47 - ENDEREÇO | | | | | 12.48 - CI Nº | | 12.49 - ORG. EXPED | |
| 12.50 - MUNICÍPIO | | 12.51 UF | 12.52 - CEP | 12.53 - DDD TELEFONE | 12.54 - CONDIÇÃO <input type="checkbox"/> 1 - TITULAR 3 - ADM <input type="checkbox"/> 2 - SÓCIO | | 12.55 - MANDATO 100 | |
| 12.57 - CPF/CNPJ | | 12.58 - NOME OU RAZÃO SOCIAL | | | 12.59 NACIONALIDADE <input type="checkbox"/> 1 - BRASIL <input type="checkbox"/> 2 - EXTERIOR | | 12.60 - PAÍS | |
| 12.61 - ENDEREÇO | | | | | 12.62 - CI Nº | | 12.63 - ORG. EXPED | |
| 12.64 - MUNICÍPIO | | 12.65 UF | 12.66 - CEP | 12.67 - DDD TELEFONE | 12.68 - CONDIÇÃO <input type="checkbox"/> 1 - TITULAR 3 - ADM <input type="checkbox"/> 2 - SÓCIO | | 12.69 - MANDATO 100 | |
| 12.71 - CPF/CNPJ | | 12.72 - NOME OU RAZÃO SOCIAL | | | 12.73 NACIONALIDADE <input type="checkbox"/> 1 - BRASIL <input type="checkbox"/> 2 - EXTERIOR | | 12.74 - PAÍS | |
| 12.75 - ENDEREÇO | | | | | 12.76 - CI Nº | | 12.77 - ORG. EXPED | |
| 12.78 - MUNICÍPIO | | 12.79 UF | 12.80 - CEP | 12.81 - DDD TELEFONE | 12.82 - CONDIÇÃO <input type="checkbox"/> 1 - TITULAR 3 - ADM <input type="checkbox"/> 2 - SÓCIO | | 12.83 - MANDATO 100 | |
| 12.85 - CPF/CNPJ | | 12.86 - NOME OU RAZÃO SOCIAL | | | 12.87 NACIONALIDADE <input type="checkbox"/> 1 - BRASIL <input type="checkbox"/> 2 - EXTERIOR | | 12.88 - PAÍS | |
| 12.89 - ENDEREÇO | | | | | 12.90 - CI Nº | | 12.91 - ORG. EXPED | |
| 12.92 - MUNICÍPIO | | 12.93 UF | 12.94 - CEP | 12.95 - DDD TELEFONE | 12.96 - CONDIÇÃO <input type="checkbox"/> 1 - TITULAR 3 - ADM <input type="checkbox"/> 2 - SÓCIO | | 12.97 - MANDATO 100 | |
| 12.99 - CPF/CNPJ | | 12.100 - NOME OU RAZÃO SOCIAL | | | 12.101 NACIONALIDADE <input type="checkbox"/> 1 - BRASIL <input type="checkbox"/> 2 - EXTERIOR | | 12.102 - PAÍS | |
| 12.103 - ENDEREÇO | | | | | 12.104 - CI Nº | | 12.105 - ORG. EXPED | |
| 12.106 - MUNICÍPIO | | 12.107 UF | 12.108 - CEP | 12.109 - DDD TELEFONE | 12.110 - CONDIÇÃO <input type="checkbox"/> 1 - TITULAR 3 - ADM <input type="checkbox"/> 2 - SÓCIO | | 12.111 - MANDATO 100 | |
| 12.113 - CPF/CNPJ | | 12.114 - NOME OU RAZÃO SOCIAL | | | 12.115 NACIONALIDADE <input type="checkbox"/> 1 - BRASIL <input type="checkbox"/> 2 - EXTERIOR | | 12.116 - PAÍS | |
| 12.117 - ENDEREÇO | | | | | 12.118 - CI Nº | | 12.119 - ORG. EXPED | |
| 12.120 - MUNICÍPIO | | 12.121 UF | 12.122 - CEP | 12.123 - DDD TELEFONE | 12.124 - CONDIÇÃO <input type="checkbox"/> 1 - TITULAR 3 - ADM <input type="checkbox"/> 2 - SÓCIO | | 12.125 - MANDATO 100 | |

13 - DECLARAÇÃO DO CONTRIBUINTE

| | | | |
|---|--|-------------------|--|
| 13.1 - LOCAL | | 13.2 - DATA | |
| 13.3 - DECLARAÇÃO DECLARO PARA OS DEVIDOS FINS QUE AS INFORMAÇÕES AQUI REGISTRADAS SÃO VERDADEIRAS E REPRESENTAM A SITUAÇÃO REAL DO ESTABELECIMENTO. | | 13.4 - ASSINATURA | |

14 - OBSERVAÇÕES

[Handwritten signature and initials]

34

FMS - Aliança-TO
FisNº 031

[Handwritten signature]
[Handwritten signature]
[Handwritten signature]
35

| | | | |
|---|------------------------------------|--------------------------------------|--------------------|
|  ESTADO DO TOCANTINS SECRETARIA DA FAZENDA DIRETORIA DA RECEITA | FIC | | |
| | FICHA DE INSCRIÇÃO CADASTRAL | | |
| Validade 17/08/2018 | Inscrição Estadual 29.477.078-0 | Início atividades 14/12/2016 | Término atividades |
| | Inscrição Anterior | Inscrição CNPJ 25.022.201/0001-10 | |
| Razão Social CM CARDOSO DISTRIBUIDORA EIRELI - ME | | | |
| Nome Fantasia CEMED | | | |
| Logradouro AVE BERNARDO SAYÃO | | | Número 580 |
| Complemento QD 12 LT 16 | | Bairro CENTRO | |
| CNAE - Fiscal Principal 4645-1/01 Comércio atacadista de instrumentos e materiais para uso médico, cirúrgico, hospitalar e de laboratórios | | | |

| | | |
|---|-------------------|-----------------------|
| Município do Estabelecimento PARAÍSO DO TOCANTINS | | UF TO |
| Nome do Sôcio CECILIA CARDOSO DE OLIVEIRA MANTOVANI | | |
| 1 - TITULAR 2 - SÓCIO | 3 - ADMINISTRADOR | CPF 986.953.631-04 |
|  | | |
| FICHA DE INSCRIÇÃO CADASTRAL - FIC | | |
| - Este fiche é o documento comprobatório de sua inscrição no cadastro de contribuintes do Estado e deverá ser apresentada sempre que buscar atendimento em qualquer unidade de SEFAZ. | | |
| - Não acrescentar nem reter as informações. | | |
| - Este documento é de uso exclusivo do contribuinte e sua utilização por terceiros, implicará na aplicação de penalidade. | | |
| - O contribuinte ou seu representante legal deverá apos sua assinatura no espaço reservado acima. | | |
| - Para sua segurança dobre e plastifique este documento. | | |

CARTÓRIO DO 2º OFÍCIO DE PARAÍSO DO TOCANTINS
2º TABELIONATO DE NOTAS - PROTESTOS - RTD - RCPJ
Rua Bernardino Melnik, 209, Centro, Paraíso do Tocantins - TO, CEP 77900-000, (085) 3602-3123

Consulte: <http://corregedoria.tjto.jus.br/index.php/selodigital>
Reconheço por SEMELHANÇA a assinatura de CM CARDOSO DISTRIBUIDORA EIRELI representada por CECILIA CARDOSO DE OLIVEIRA MANTOVANI, do qual dou fé, Paraíso - TO, 02 de abril de 2018 - 16:12:10h. Selo Digital D3809AAA303367-BTR. Emol.: R\$1,26, Funcivil: R\$0,50, Tfu: R\$0,26, IBS: R\$0,06, Total: R\$2,08.

Elenita Silva Costa Escrevente

CARTÓRIO DO 2º OFÍCIO DE PARAÍSO DO TOCANTINS
2º TABELIONATO DE NOTAS - PROTESTOS

CARTÓRIO DO 2º OFÍCIO DE PARAÍSO DO TOCANTINS
2º TABELIONATO DE NOTAS - PROTESTOS - RTD - RCPJ
Rua Bernardino Melnik, 209, Centro, Paraíso do Tocantins - TO, CEP 77900-000, (085) 3602-3123

Controle: *0011*0397122U-424369-83*

Consulte: <http://corregedoria.tjto.jus.br/index.php/selodigital>
Certifico e dou fé que esta fotocópia é a reprodução fiel do documento original que me foi apresentado. Paraíso - TO, 20 de julho de 2018 - 15:41:47h. Selo Digital D3809AAA352591-QNR. Emol.: R\$1,26, Funcivil: R\$0,50, Tfu: R\$0,26, IBS: R\$0,06, Total: R\$2,08.

Marks Cristiano Carneiro Cabral Escrevente

CARTÓRIO DO 2º OFÍCIO DE PARAÍSO DO TOCANTINS
2º TABELIONATO DE NOTAS - PROTESTOS

[Handwritten signatures and initials]

36



FMS - Aliança-TO
Fls Nº 233

ESTADO DO TOCANTINS
PODER JUDICIÁRIO
COMARCA DE PARAÍSO DO TOCANTINS
CARTÓRIO DISTRIBUIDOR

Rua 13 de maio nº 265, centro, Paraíso do Tocantins - TO CEP 77.600-000 FONE
(0xx63) 602-1360

CERTIDÃO

ANA LUIZA P. C. PEREIRA, Distribuidor Judicial desta
Comarca de Paraíso do Tocantins - TO, na forma da lei etc. ...

CERTIFICA a requerimento verbal de parte interessada que, revendo o livro, papeis, autos Consulta no Sistema processual SPROC E PROC e demais assentamentos neste cartório, ora a meu cargo constatei a **inexistência** de **AÇÕES DE FALÊNCIA/CONCORDATA** em desfavor de:

CM CARDOSO DISTRIBUIDORA EIRELLI - ME – CNPJ Nº 25.022.201/0001-10

O referido é verdade e dou fé.

Dada e Passada nesta cidade e Comarca de Paraíso o Tocantins – To, aos seis (6) dias do mês de julho (7) do ano de dois mil e dezoito (2018)

ANA LUIZA P. C. PEREIRA
DISTRIBUIDOR JUDICIAL

Esta certidão tem o prazo de validade de **60 dias**, a contar da data de sua expedição, conforme provimento nº 036/02 – CGJ – TO, seção 6, item 2.6.2.

Observações:

- A informação do nº do CNPJ acima é de responsabilidade do solicitante da Certidão, devendo a titularidade ser conferida pelo interessado e destinatário;
- Esta certidão tem validade por 60 (sessenta) dias;
- Esta Certidão abrange apenas a Comarca de Terceira Entrância de Paraíso do Tocantins, da qual fazem parte os Municípios de Paraíso do Tocantins, Pugmil, Monte Santo, Divinópolis, Marianópolis e Abreulândia.
- Esta Certidão não contém rasuras e só é válida sem quaisquer rasuras.

CARTÓRIO DO 2º OFÍCIO DE PARAÍSO DO TOCANTINS
2º TABELIONATO DE NOTAS - PROTESTOS - RTD - RCPJ
Rua Beneditina Manoel, 202 - Centro - Paraíso do Tocantins - TO - CEP 77.600-000

Controle: "0011:0565T/MM4-424363-91"
Consulte: <http://corregedoria.tjto.jus.br/index.php/prodigo>
Certifico e dou fé que esta fotocópia é reprodução fiel do documento original que me foi apresentada. Paraíso - TO, 20 de julho de 2018 - 15:45:16h. Selo Digital 128090AAA362698-KDV. Emot.: R\$1,26, Funcivil: R\$0,60, TFJ: R\$0,25, ISS: R\$0,06, Total: R\$2,06.

Marks Cristiano Carneiro Cabral-escrivente



37



TJDFT

Poder Judiciário da União
TRIBUNAL DE JUSTIÇA DO DISTRITO FEDERAL E DOS TERRITÓRIOS

FMS - Aliança-TO
Fls Nº 234

**CERTIDÃO NEGATIVA DE DISTRIBUIÇÃO(AÇÕES DE FALÊNCIAS E RECUPERAÇÕES JUDICIAIS)
1ª e 2ª Instâncias**

CERTIFICAMOS que, após consulta aos registros eletrônicos de distribuição de ações de falências e recuperações judiciais disponíveis até 23/07/2018, **NADA CONSTA** contra o nome por extenso e CPF/CNPJ de:

CM CARDOSO DISTRIBUIDORA EIRELI
25.022.201/0001-10

OBSERVAÇÕES:

- Os dados de identificação são de responsabilidade do solicitante da certidão, devendo a titularidade ser conferida pelo interessado e pelo destinatário.
- A autenticidade deverá ser confirmada no site do TJDFT (www.tjdft.jus.br), informando-se o número do selo digital de segurança impresso.
- A certidão será emitida de acordo com as informações inseridas no banco de dados. Em caso de exibição de processos com dados desatualizados, o interessado deverá requerer a atualização junto ao juízo ou órgão julgador.
- A certidão será negativa quando não for possível a individualização dos processos por carência de dados do Poder Judiciário. (artigo 8º, § 2º da Resolução 121/CNJ).
- A certidão cível contempla ações cíveis, execuções fiscais, execuções e insolvências civis, falências, recuperações judiciais, recuperações extrajudiciais, inventários, interdições, tutelas e curatelas. A certidão criminal compreende os processos criminais, os processos criminais militares e as execuções penais. Demais informações sobre o conteúdo das certidões, consultar em www.tjdft.jus.br, Cidadãos, Certidão de Nada Consta, Tipos de Certidão.
- A certidão cível atende ao disposto no inciso II do artigo 31 da Lei 8.666/1993.
- Medida prevista no artigo 26 do Código Penal, sentença não transitada em julgado.

Emitida gratuitamente pela internet em: 24/07/2018

Data da última atualização do banco de dados: 23/07/2018

Selo digital de segurança: **2018.CTD.KZXG.DQ9J.GYPH.VQOR.2OFU**

*** VÁLIDA POR 30(TRINTA) DIAS ***

[Handwritten signature]
38

ATESTADO DE CAPACIDADE TÉCNICA

Atestamos para os devidos fins que a empresa CM CARDOSO DISTRIBUIDORA EIRELI-ME, inscrita no CNPJ sob o Nº 25.022.201/0001-10, situada na AV: BERNARDO SAYÃO Nº 580 CENTRO PARAÍSO DO TOCANTINS - TO Prestou para o FUNDO MUNICIPAL DE SAÚDE DE SANTANA DO ARAGUAIA - PA, inscrita no CNPJ sob o Nº 12.835.008/0001-57, situada na AVENIDA NUNCIO MALZONE S/N BAIRRO BALNEARIO, CEP. 68.560-000 SANTANA DO ARAGUAIA - PA. Forneceu do dia 28 de Agosto de 2017 até a presente data.

Forneceu os itens abaixo na tabela.

| ITEM | DESCRIÇÃO DO MATERIAL | UND | QUANT |
|-------|---|-----|-------|
| 01 | OTOSCOPIO | UND | 01 |
| 02 | TRANSILUMINADOR CUTANEO (VENOSCOPIO) | UND | 01 |
| 03 | DEFIBRILADOR EXTERNO AUTOMATICO | UND | 01 |
| 04 | CAMA PPP. CABECEIRA E PESEIRA REMOVIVEIS EM POLIURETANO | UND | 01 |
| 05 | CENTRAL DE NEBULIZAÇÃO POTENCIAL MINIMA 1/4 HP. | UND | 01 |
| TOTAL | | | |

Ate a presente data não á fatos que desabonem sua conduta e responsabilidade com as obrigações assumidas.

ÚNICO OFÍCIO

Santana do Araguaia - PA, 02 de Outubro 2017.

Maria Aparecida Soares
CPF: 368.951.111-72
Secretaria municipal de Saúde

CARTÓRIO DO 2º OFÍCIO DE PARAÍSO DO TOCANTINS
2ª TABELIONATO DE NOTAS - PROTESTOS - RT
Rua Coronel Manoel de Sá, Centro - Paraíso do Tocantins - TO - CEP 76200-000
Controle: 0007*G397LZE9-211148
Consulte: <http://correagedoria.tocantins.br/index.php/selodigital>
Certifico e dou fé que esta fotocópia é a reprodução fiel do documento original que me foi apresentado. Paraíso - TO, 17 de julho de 2018 - 09:18:34h. Selo Digital: 28090AAA361683-CPX. Emol.: R\$1,26, Funcivil: R\$0,60, TFJ: R\$0,26, ISS: R\$0,06, Total: R\$2,06

Elenita Silva Costa-Escritora

Recebemos de CM CARDOSO DISTRIBUIDORA EIRELI - ME os produtos e/ou serviços constantes da Nota Fiscal Eletrônica indicada ao lado
 Destinatário: FUNDO MUNICIPAL DE SAUDE DE SANTANA DO ARAGUAIA - AV NUNCIO MALZONE, S/N - BALNEARIO - SANTANA DO ARAGUAIA
 Emissão: 21/08/2017 Valor Total: R\$ 1.790,00

| | |
|---------------------|---|
| DATA DO RECEBIMENTO | IDENTIFICAÇÃO E ASSINATURA DO RECEBEDOR |
|---------------------|---|

CM CARDOSO DISTRIBUIDORA EIRELI - ME

AV BERNARDO SAYAO, 580
 CENTRO - PARAISO DO TOCANTINS - TO
 Fone: (63)8458-7949 CEP: 77600-000

DANFE

Documento Auxiliar da Nota Fiscal Eletrônica

0 - ENTRADA
 1 - SAÍDA

1

Nº 000.000.179

Série 001

Folha 1/1



CHAVE DE ACESSO

1717 0825 0222 0100 0110 5500 1000 0001 7914 2249 6897

Consulta de autenticidade no portal da NF-e
 www.nfe.fazenda.gov.br/portal ou no site da SEFAZ Autenticadora

PROTOCOLO DE AUTORIZAÇÃO DE USO

317170008519624 21/08/2017 15:40:30

| | | | |
|--------------------------------|---------------------------------|---|----------------------------|
| NATUREZA DA OPERAÇÃO VENDAS | INSCRIÇÃO ESTADUAL 294770780 | INSCRIÇÃO ESTADUAL DO SUBSTITUTO TRIBUTÁRIO | CNPJ 25.022.201/0001-10 |
|--------------------------------|---------------------------------|---|----------------------------|

DESTINATÁRIO / REMETENTE

| | | |
|--|----------------------------------|---------------------------------|
| NOME / RAZÃO SOCIAL FUNDO MUNICIPAL DE SAUDE DE SANTANA DO ARAGUAIA | CNPJ / CPF 12.835.008/0001-57 | DATA DA EMISSÃO 21/08/2017 |
| ENDEREÇO AV NUNCIO MALZONE, S/N | BARRIO / DISTRITO BALNEARIO | CEP 68560-000 |
| MUNICÍPIO SANTANA DO ARAGUAIA | UF PA | TELEFONE / FAX (94)3431-1906 |
| | INSCRIÇÃO ESTADUAL | HORA DA SAÍDA 15:40:25 |

CÁLCULO DO IMPOSTO

| | | | | |
|---------------------------------|-------------------------|--|------------------------------------|--------------------------------------|
| BASE DE CÁLCULO DO ICMS 0,00 | VALOR DO ICMS 0,00 | BASE DE CÁLCULO DO ICMS SUBSTITUIÇÃO 0,00 | VALOR DO ICMS SUBSTITUIÇÃO 0,00 | VALOR TOTAL DOS PRODUTOS 1.790,00 |
| VALOR DO FRETE 0,00 | VALOR DO SEGURO 0,00 | DESCONTO 0,00 | OUTRAS DESPESAS ACESSÓRIAS 0,00 | VALOR DO IR 0,00 |
| | | | | VALOR TOTAL DA NOTA 1.790,00 |

TRANSPORTADOR / VOLUMES TRANSPORTADOS

| | | | | | |
|--------------------------------|---------------------------------|-------------|------------------|------------|--------------------|
| NOME / RAZÃO SOCIAL O MESMO | FRETE POR CONTA 0 - EMITENTE | CODIGO ANIT | PLACA DO VEÍCULO | UF | CNPJ / CPF |
| ENDEREÇO | MUNICÍPIO | | | UF | INSCRIÇÃO ESTADUAL |
| QUANTIDADE | ESPÉCIE | MARCA | NUMERAÇÃO | PESO BRUTO | PESO LÍQUIDO |

DADOS DOS PRODUTOS / SERVIÇOS

| CODIGO PRODUTO | DESCRIÇÃO DO PRODUTO / SERVIÇO | NCM/SH | OSOM | CFOP | UNID. | QUANTIDADE | VALOR UNITÁRIO | VALOR DESCONTO | VALOR TOTAL | BASE DE CÁLC. ICMS | VALOR ICMS | VALOR IPI | ALÍQUOTA % | |
|----------------|--|----------|------|------|-------|------------|----------------|----------------|-------------|--------------------|------------|-----------|------------|------|
| | | | | | | | | | | | | | ICMS | IPI |
| 700 | CENTRAL DE NEBULIZACAO POTENCIA MINIMA 1/4 HP | 84198110 | 0500 | 6102 | 1 | 1,00 | 1.290,00 | 0,00 | 1.290,00 | 0,00 | 0,00 | 0,00 | 0,00 | 0,00 |
| 512 | MESA DE EXAMES MAT CONFECCAO ACO-FERRO PINTADO POSICAO LEITO MOVEL | 90171010 | 0102 | 6102 | 1 | 1,00 | 500,00 | 0,00 | 500,00 | 0,00 | 0,00 | 0,00 | 0,00 | 0,00 |

CÁLCULO DO ISSQN

| | | | |
|---------------------|----------------------------------|----------------------------------|------------------------------|
| INSCRIÇÃO MUNICIPAL | VALOR TOTAL DOS SERVIÇOS 0,00 | BASE DE CÁLCULO DO ISSQN 0,00 | VALOR TOTAL DO ISSQN 0,00 |
|---------------------|----------------------------------|----------------------------------|------------------------------|

DADOS ADICIONAIS

| | |
|---|--------------------|
| INFORMAÇÕES COMPLEMENTARES MD-5.7A9784E0994D1316583CCEEC7B35FF7C BANCO DO BRASIL 0804-4 / C/C: 44 196-1 / PROCESSO ADMINISTRATIVO LICITACAO NA MODALIDADE PREGAO N 051/2014-046 - CONTRATO N 20170152 | RESERVADO AO FISCO |
|---|--------------------|

[Handwritten signature and number 40]

Recebemos de CM CARDOSO DISTRIBUIDORA EIRELI - ME os produtos e/ou serviços constantes da Nota Fiscal Eletrônica indicada ao lado
 Destinatário: FUNDO MUNICIPAL DE SAUDE DE SANTANA DO ARAGUAIA - AV NUNCIO MALZONE, S/N - BALNEARIO - SANTANA DO ARAGUAIA - PA
 Emissão: 21/08/2017 Valor Total: R\$ 2.898,00

FMS - Aliança-T
 FLS Nº 237

NF-e
 Nº 000.000.183
 Série 001

| | |
|---------------------|---|
| DATA DO RECEBIMENTO | IDENTIFICAÇÃO E ASSINATURA DO RECEBEDOR |
|---------------------|---|

CM CARDOSO DISTRIBUIDORA EIRELI - ME

AV BERNARDO SAYAO, 580
 CENTRO - PARAISO DO TOCANTINS - TO
 Fone: (63)8458-7949 CEP: 77600-000

DANFE

Documento Auxiliar da Nota Fiscal Eletrônica

0 - ENTRADA
 1 - SAÍDA

1

Nº 000.000.183
 Série 001
 Folha 1/1



CHAVE DE ACESSO
 1717 0825 0222 0100 0110 5500 1000 0001 8311 9708 5964

Consulta de autenticidade no portal da NF-e
 www.nfe.fazenda.gov.br/portal ou no site da SEFAZ Autenticadora

PROTOCOLO DE AUTORIZAÇÃO DE USO
 317170008520700 21/08/2017 15:55:46

| | | | |
|--------------------------------|---------------------------------|---|---------------------------|
| NATUREZA DA OPERAÇÃO VENDAS | INSCRIÇÃO ESTADUAL 294770780 | INSCRIÇÃO ESTADUAL DO SUBSTITUTO TRIBUTÁRIO | CPF 25.022.201/0001-10 |
|--------------------------------|---------------------------------|---|---------------------------|

DESTINATÁRIO / REMETENTE

| | | |
|--|----------------------------------|---------------------------------|
| NOME / RAZÃO SOCIAL FUNDO MUNICIPAL DE SAUDE DE SANTANA DO ARAGUAIA | CNPJ / CPF 12.835.008/0001-57 | DATA DA EMISSÃO 21/08/2017 |
| ENDEREÇO AV NUNCIO MALZONE, S/N | Bairro / Distrito BALNEARIO | CEP 68560-000 |
| MUNICÍPIO SANTANA DO ARAGUAIA | UF PA | TELEFONE / FAX (94)3431-1906 |
| | INSCRIÇÃO ESTADUAL | HORA DA SAÍDA 15:55:43 |

CÁLCULO DO IMPOSTO

| | | | | |
|---------------------------------|-------------------------|--|------------------------------------|--------------------------------------|
| BASE DE CÁLCULO DO ICMS 0,00 | VALOR DO ICMS 0,00 | BASE DE CÁLCULO DO ICMS SUBSTITUIÇÃO 0,00 | VALOR DO ICMS SUBSTITUIÇÃO 0,00 | VALOR TOTAL DOS PRODUTOS 2.898,00 |
| VALOR DO FRETE 0,00 | VALOR DO SEGURO 0,00 | DESCONTO 0,00 | OUTRAS DESPESAS ACESSÓRIAS 0,00 | VALOR DO IPI 0,00 |
| | | | | VALOR TOTAL DA NOTA 2.898,00 |

TRANSPORTADOR / VOLUMES TRANSPORTADOS

| | | | | | |
|--------------------------------|---------------------------------|-------------|------------------|------------|--------------------|
| NOME / RAZÃO SOCIAL O MESMO | FRETE POR CONTA 0 - EMITENTE | CÓDIGO ANTT | PLACA DO VEÍCULO | UF | CNPJ / CPF |
| ENDEREÇO | MUNICÍPIO | | | UF | INSCRIÇÃO ESTADUAL |
| QUANTIDADE | ESPÉCIE | MARCA | NUMERAÇÃO | PESO BRUTO | PESO LÍQUIDO |

DADOS DOS PRODUTOS / SERVIÇOS

| CÓDIGO PRODUTO | DESCRIÇÃO DO PRODUTO / SERVIÇO | NCM/SH | CSOSN | CFOP | UNID. | QUANTIDADE | VALOR UNITÁRIO | VALOR DESCONTO | VALOR TOTAL | BASE DE CÁLC. ICMS | VALOR ICMS | VALOR IPI | ALÍQUOTA % ICMS | ALÍQUOTA % IPI |
|----------------|-------------------------------------|----------|-------|------|-------|------------|----------------|----------------|-------------|--------------------|------------|-----------|-----------------|----------------|
| 499 | OTOSCOPIO | 94029090 | 0500 | 6102 | 1 | 2,00 | 324,00 | 0,00 | 648,00 | 0,00 | 0,00 | 0,00 | 0,00 | 0,00 |
| 769 | TRANSILUMINADOR CUTANEO (VENOSOMO) | 11052000 | 0102 | 6102 | 1 | 1,00 | 2.250,00 | 0,00 | 2.250,00 | 0,00 | 0,00 | 0,00 | 0,00 | 0,00 |

CÁLCULO DO ISSQN

| | | | |
|---------------------|----------------------------------|----------------------------------|------------------------------|
| INSCRIÇÃO MUNICIPAL | VALOR TOTAL DOS SERVIÇOS 0,00 | BASE DE CÁLCULO DO ISSQN 0,00 | VALOR TOTAL DO ISSQN 0,00 |
|---------------------|----------------------------------|----------------------------------|------------------------------|

DADOS ADICIONAIS

| | |
|--|--------------------|
| INFORMAÇÕES COMPLEMENTARES MD-5 7A9784E0994D1316583CCEEC7B35FF7C BANCO DO BRASIL AG 0804-4 / C/C 44.196-1 / PROCESSO ADMINISTRATIVO: LICITAÇÃO NA MODALIDADE PREGAÇÃO N 051/2017-046 - CONTRATO N20170152 | RESERVADO AO FISCO |
|--|--------------------|

[Handwritten signature]

Recebemos de CM CARDOSO DISTRIBUIDORA EIRELI - ME os produtos e/ou serviços constantes da Nota Fiscal Eletrônica indicada ao lado
Destinatário: FUNDO MUNICIPAL DE SAUDE DE SANTANA DO ARAGUAIA - AV NUNCIO MALZONE, S/N - BALNEARIO - SANTANA DO ARAGUAIA - TO
Emissão: 21/08/2017 Valor Total R\$ 27.260,00

FMS-Allança-TO
Fls Nº 238

NF-e
Nº 000.000.185
Série 001

DATA DO RECEBIMENTO: _____ IDENTIFICAÇÃO E ASSINATURA DO RECEBEDOR: _____

CM CARDOSO DISTRIBUIDORA EIRELI - ME

AV BERNARDO SAYAO, 580
CENTRO - PARAISO DO TOCANTINS - TO
Fone: (63)8458-7949 CEP: 77600-000

DANFE

Documento Auxiliar da
Nota Fiscal Eletrônica

0 - ENTRADA 1
1 - SAIDA 1

Nº 000.000.185
Série 001
Folha 1/1



CHAVE DE ACESSO:

1717 0825 0222 0100 0110 5500 1000 0001 8511 0214 6515

Consulta de autenticidade no portal da NF-e
www.nfe.fazenda.gov.br/portal ou no site da SEFAZ Autenticadora

NATUREZA DA OPERAÇÃO: VENDAS

INSCRIÇÃO ESTADUAL: 294770780

INSCRIÇÃO ESTADUAL DO SUBSTITUTO TRIBUTÁRIO: _____

PROTOCOLO DE AUTORIZAÇÃO DE USO: 317170008521015 21/08/2017 15:59:11

CPF: 25.022.201/0001-10

DESTINATÁRIO / REMETENTE

NOME / RAZÃO SOCIAL: FUNDO MUNICIPAL DE SAUDE DE SANTANA DO ARAGUAIA

ENDEREÇO: AV NUNCIO MALZONE, S/N

MUNICÍPIO: SANTANA DO ARAGUAIA

UF: PA

BARRIO / DISTRITO: BALNEARIO

CEP: 68560-000

TELEFONE / FAX: (94)3431-1906

DATA DA EMISSÃO: 21/08/2017

DATA DA SAÍDA: 21/08/2017

HORA DA SAÍDA: 15:59:08

CPF / CNPJ: 12.835.008/0001-57

CÁLCULO DO IMPOSTO

| | | | | |
|-------------------------|-----------------|--------------------------------------|----------------------------|--------------------------|
| BASE DE CÁLCULO DO ICMS | VALOR DO ICMS | BASE DE CÁLCULO DO ICMS SUBSTITUIÇÃO | VALOR DO ICMS SUBSTITUIÇÃO | VALOR TOTAL DOS PRODUTOS |
| 0,00 | 0,00 | 0,00 | 0,00 | 27.260,00 |
| VALOR DO FRETE | VALOR DO SEGURO | DESCONTO | OUTRAS DESPESAS ACESSÓRIAS | VALOR DO IPT |
| 0,00 | 0,00 | 0,00 | 0,00 | 0,00 |
| VALOR TOTAL DA NOTA | | | | 27.260,00 |

TRANSPORTADOR / VOLUMES TRANSPORTADOS

NOME / RAZÃO SOCIAL: O MESMO

ENDEREÇO: _____

PRETE POR CONTA: 0 - EMITENTE

CÓDIGO ANTT: _____

PLACA DO VEÍCULO: _____

UF: _____

CNPJ / CPF: _____

MUNICÍPIO: _____

UF: _____

INSCRIÇÃO ESTADUAL: _____

| QUANTIDADE | ESPÉCIE | MARCA | NUMERAÇÃO | PESO BRUTO | PESO LÍQUIDO |
|------------|---------|-------|-----------|------------|--------------|
| | | | | | |

DADOS DOS PRODUTOS / SERVIÇOS

| CÓDIGO PRODUTO | DESCRIÇÃO DO PRODUTO / SERVIÇO | NCM/SH | CSOSN | CFOP | UNID | QUANTIDADE | VALOR UNITÁRIO | VALOR DESCONTO | VALOR TOTAL | BASE DE CÁLC. ICMS | VALOR ICMS | VALOR IPT | ALÍQUOTA % ICMS | ALÍQUOTA % IPT |
|----------------|--|----------|-------|------|------|------------|----------------|----------------|-------------|--------------------|------------|-----------|-----------------|----------------|
| 766 | CAMA PP- CABECEIRA E PESEIRA REMOVÍVEIS EM POLIURETANO | 94029020 | 0102 | 6102 | 1 | 2,00 | 12.980,00 | 0,00 | 25.960,00 | 0,00 | 0,00 | 0,00 | 0,00 | 0,00 |
| 770 | SOFA-CAMA HOSPITALAR CAP:03 LUGARES | 85044060 | 0500 | 6102 | 1 | 1,00 | 1.300,00 | 0,00 | 1.300,00 | 0,00 | 0,00 | 0,00 | 0,00 | 0,00 |

CÁLCULO DO ISSQN

| | | | |
|---------------------|--------------------------|--------------------------|----------------------|
| INSCRIÇÃO MUNICIPAL | VALOR TOTAL DOS SERVIÇOS | BASE DE CÁLCULO DO ISSQN | VALOR TOTAL DO ISSQN |
| | 0,00 | 0,00 | 0,00 |

DADOS ADICIONAIS

INFORMAÇÕES COMPLEMENTARES: MD-5:7A9764E0994D1316583CCEEC7B35FF7C
BANCO DO BRASIL AG
0804-4 / C/C. 44.196-1 / PROCESSO ADMINISTRATIVO: LICITACAO NA MODALIDADE PREGAO N 053/2017-048 - CONTRATO N20170159

RESERVADO AO FISCO



FMS - Aliança-TO
Fls Nº 239

ESTADO DO PARÁ
PREFEITURA MUNICIPAL DE XINGUARA
SECRETARIA MUNICIPAL DE SAÚDE
Gabinete Executivo

ATESTADO DE CAPACIDADE TÉCNICA

Atestamos para os devidos fins que a empresa CM CARDOSO DISTRIBUIDORA EIRELI-ME, inscrita no CNPJ sob o Nº 25.022.201/0001-10, situada na AV: BERNARDO SAYÃO Nº 580 CENTRO PARAÍSO DO TOCANTINS - TO Prestou para o FUNDO MUNICIPAL DE SAÚDE DE XINGUARA - PA, inscrita no CNPJ sob o Nº 11.194.088/0001-46, situada na PRAÇA VITORIA, S/N, CENTRO, CEP. 68.555-000 XINGUARA- PA. Forneceu do dia 16 de Setembro de 2017 até a presente data.

Forneceu os itens abaixo na tabela.

| ITEM | DESCRIÇÃO DO MATERIAL | UND | QUANT |
|--------------|---|-----|-------|
| 01 | INF NOTEBOOK CORE I3, HD500, MEM 4G DDR3, TELA 14" | UND | 03 |
| 02 | INF NOBREAK 1 KVA | UND | 02 |
| 03 | COMPUTADOR DESKTOP BASICO CORE I3, MEM 4G DDR3, HD500 | UND | 03 |
| 04 | INF IMPRESSORA LASER COMUM MONOCROMATICA | UND | 01 |
| 05 | INF NOBREAK 1000VA | UND | 01 |
| 06 | SUPORTE DE SORO TIPO PEDESTAL ALTURA REGULAVEL C/ RODIZIO | UND | 05 |
| 07 | BANQUETA ACO INOXIDAVEL C/ REGULAGEM DE ALTURA | UND | 01 |
| 08 | CAMA PPP COM MOVIMENTO DE ELEVACAO | UND | 01 |
| 09 | BERCO RECEM NASCIDO C/RODIZIOS | UND | 10 |
| 10 | BARRA DE LING (ESPALDAR). | UND | 01 |
| TOTAL | | | |

Ate a presente data não á fatos que desabonem sua conduta e responsabilidade com as obrigações assumidas.



Cartório Único
Ofício Xinguara

Xinguara-Pá 25 de Setembro de 2017.
Janaina Pereira Ferreira
Secretária Municipal de Saúde
CPF: 719.815.352-68
Secretária de Saúde. 08/05/2017

Xinguara-Pá 25 de Setembro de 2017.

Janaina Pereira Ferreira
Secretária Municipal de Saúde
08/05/2017

Recebemos de CM CARDOSO DISTRIBUIDORA EIRELI - ME os produtos e/ou serviços constantes da Nota Fiscal Eletrônica indicada ao lado
Destinatário: FUNDO MUNICIPAL DE SAUDE DE XINGUARA PA - PC VITORIA REGIA, S/N - CENTRO - XINGUARA - PA
Emissão: 21/09/2017 Valor Total: R\$ 14.879,50

DATA DO RECEBIMENTO IDENTIFICAÇÃO E ASSINATURA DO RECEBEDOR

CM CARDOSO DISTRIBUIDORA EIRELI - ME

AV BERNARDO SAYAO, 580
CENTRO - PARAISO DO TOCANTINS - TO
Fone: (63)8458-7949 CEP: 77600-000

DANFE

Documento Auxiliar da
Nota Fiscal Eletrônica

0 - ENTRADA
1 - SAÍDA

1

N° 000.000.239
Série 001
Folha 1/1



CHAVE DE ACESSO

1717 0925 0222 0100 1110 5500 1000 0002 3912 2899 4414

Consulta de autenticidade no portal da NF-e
www.nfe.fazenda.gov.br/portal ou no site da SEFAZ Autenticadora

PROTOCOLO DE AUTORIZAÇÃO DE USO

317170009658433 21/09/2017 10:40:36

NATUREZA DA OPERAÇÃO

VENDAS

INSCRIÇÃO ESTADUAL
294770780

INSCRIÇÃO ESTADUAL DO SUBSTITUTO TRIBUTÁRIO

CNPJ

25.022.201/0001-10

DESTINATÁRIO / REMETENTE

| | | | |
|--|--|----------------------------------|---------------------------------|
| NOME / RAZÃO SOCIAL FUNDO MUNICIPAL DE SAUDE DE XINGUARA PA | | CNPJ / CPF 11.194.088/0001-46 | DATA DA EMISSÃO 21/09/2017 |
| ENDEREÇO PC VITORIA REGIA, S/N | | BARRIO / DISTRITO CENTRO | CEP 68555-000 |
| MUNICÍPIO XINGUARA | | UF PA | TELEFONE / FAX (94)3426-4384 |
| | | INSCRIÇÃO ESTADUAL | HORA DA SAÍDA 10:40:26 |

CÁLCULO DO IMPOSTO

| | | | | |
|---------------------------------|-------------------------|--|------------------------------------|---------------------------------------|
| BASE DE CÁLCULO DO ICMS 0,00 | VALOR DO ICMS 0,00 | BASE DE CÁLCULO DO ICMS SUBSTITUIÇÃO 0,00 | VALOR DO ICMS SUBSTITUIÇÃO 0,00 | VALOR TOTAL DOS PRODUTOS 14.879,50 |
| VALOR DO FRETE 0,00 | VALOR DO SEGURO 0,00 | DESCONTO 0,00 | OUTRAS DESPESAS ACESSÓRIAS 0,00 | VALOR DO IPI 0,00 |
| | | | | VALOR TOTAL DA NOTA 14.879,50 |

TRANSPORTADOR / VOLUMES TRANSPORTADOS

| | | | | | | |
|--------------------------------|---------|---------------------------------|-------------|------------------|--------------|--------------------|
| NOME / RAZÃO SOCIAL O MESMO | | FRETE POR CONTA 0 - EMITENTE | CODIGO ANTT | PLACA DO VEICULO | UF | CNPJ / CPF |
| ENDEREÇO | | MUNICÍPIO | | UF | | INSCRIÇÃO ESTADUAL |
| QUANTIDADE | ESPÉCIE | MARCA | NUMERAÇÃO | PESO BRUTO | PESO LÍQUIDO | |

DADOS DOS PRODUTOS / SERVIÇOS

| CODIGO PRODUTO | DESCRIÇÃO DO PRODUTO / SERVIÇO | NCM/SH | CSOSN | CFOP | UNID. | QUANTIDADE | VALOR UNITÁRIO | VALOR DESCONTO | VALOR TOTAL | BASE DE CÁLC. ICMS | VALOR ICMS | VALOR IPI | ALÍQUOTA % | |
|----------------|---|----------|-------|------|-------|------------|----------------|----------------|-------------|--------------------|------------|-----------|------------|------|
| | | | | | | | | | | | | | ICMS | IPI |
| 328 | INF NOTEBOOK CORE I3, HD500, MEM 4G DDR3, TELA 14" | 90318050 | 0500 | 6102 | 1 | 3,00 | 2.000,00 | 0,00 | 6.000,00 | 0,00 | 0,00 | 0,00 | 0,00 | 0,00 |
| 508 | INF NOBREAK 1 KVA | 85271990 | 0500 | 6102 | 1 | 2,00 | 800,00 | 0,00 | 1.600,00 | 0,00 | 0,00 | 0,00 | 0,00 | 0,00 |
| 507 | COMPUTADOR DESKTOP BASICO CORE I3, MEM 4G DDR3, HD500 | 90318050 | 0500 | 6102 | 1 | 3,00 | 2.026,50 | 0,00 | 6.079,50 | 0,00 | 0,00 | 0,00 | 0,00 | 0,00 |
| 690 | INF IMPRESSORA LASER COMUM MONOCROMATICA | 84433239 | 0102 | 6102 | 1 | 1,00 | 800,00 | 0,00 | 800,00 | 0,00 | 0,00 | 0,00 | 0,00 | 0,00 |
| 530 | INF NOBREAK 1000VA | 85044040 | 0500 | 6102 | 1 | 1,00 | 400,00 | 0,00 | 400,00 | 0,00 | 0,00 | 0,00 | 0,00 | 0,00 |

CÁLCULO DO ISSQN

| | | | |
|---------------------|----------------------------------|----------------------------------|------------------------------|
| INSCRIÇÃO MUNICIPAL | VALOR TOTAL DOS SERVIÇOS 0,00 | BASE DE CÁLCULO DO ISSQN 0,00 | VALOR TOTAL DO ISSQN 0,00 |
|---------------------|----------------------------------|----------------------------------|------------------------------|

DADOS ADICIONAIS

| | |
|---|--------------------|
| INFORMAÇÕES COMPLEMENTARES MD-5 7A9764E0994D1316583CCEEC7B35FF7C BANCO DO BRASIL / AG: 0804-4 / C/C: 44.196-1 / PREGAO PRESENCIAL N 08 / PROCESSO ADMINISTRATIVO - 034/2017 PMX | RESERVADO AO FISCO |
|---|--------------------|

Recebemos de CM CARDOSO DISTRIBUIDORA EIRELI - ME os produtos e/ou serviços constantes da Nota Fiscal Eletrônica indicada ao lado.
Destinatário: FUNDO MUNICIPAL DE SAUDE DE XINGUARA PA - PC VITORIA REGIA, S/N - CENTRO - XINGUARA - PA.
Emissão: 01/08/2017 Valor Total: R\$ 9.000,00

FMS - Aliança-TO
FisNº 241

NF-e
Nº 000.000.152
Série 001

DATA DO RECEBIMENTO IDENTIFICAÇÃO E ASSINATURA DO RECEBEDOR

CM CARDOSO DISTRIBUIDORA EIRELI - ME

AV BERNARDO SAYAO, 580
CENTRO - PARAISO DO TOCANTINS - TO
Fone: (63)8458-7949 CEP: 77600-000

DANFE

Documento Auxiliar da
Nota Fiscal Eletrônica

0 - ENTRADA
1 - SAÍDA

1

Nº 000.000.152
Série 001
Folha 1/1



CHAVE DE ACESSO

1717 0825 0222 0100 0110 5500 1000 0001 5214 2072 5925

Consulta de autenticidade no portal da NF-e
www.nfe.fazenda.gov.br/portal ou no site da SEFAZ Autenticadora

PROTOCOLO DE AUTORIZAÇÃO DE USO

317170007778978 01/08/2017 14:05:51

NATUREZA DA OPERAÇÃO
VENDAS

INSCRIÇÃO ESTADUAL
294770780

INSCRIÇÃO ESTADUAL DO SUBSTITUTO TRIBUTÁRIO

CNPJ

25.022.201/0001-10

DESTINATÁRIO / REMETENTE

| | | | |
|--|-----------------------------|----------------------------------|-------------------------------|
| NOME / RAZÃO SOCIAL FUNDO MUNICIPAL DE SAUDE DE XINGUARA PA | | CNPJ / CPF 11.194.088/0001-46 | DATA DA EMISSÃO 01/08/2017 |
| ENDEREÇO PC VITORIA REGIA, S/N | BARRIO / DISTRITO CENTRO | CEP 68555-000 | DATA DA SAÍDA 01/08/2017 |
| MUNICÍPIO XINGUARA | UF PA | TELEFONE / FAX (94)3426-4384 | INSCRIÇÃO ESTADUAL |
| | | | HORA DA SAÍDA 14:05:42 |

CÁLCULO DO IMPOSTO

| | | | | | |
|---------------------------------|-------------------------|--|------------------------------------|--------------------------------------|---------------------------------|
| BASE DE CÁLCULO DO ICMS 0,00 | VALOR DO ICMS 0,00 | BASE DE CÁLCULO DO ICMS SUBSTITUIÇÃO 0,00 | VALOR DO ICMS SUBSTITUIÇÃO 0,00 | VALOR TOTAL DOS PRODUTOS 9.000,00 | |
| VALOR DO FRETE 0,00 | VALOR DO SEGURO 0,00 | DESCONTO 0,00 | OUTRAS DESPESAS ACESSÓRIAS 0,00 | VALOR DO IPI 0,00 | VALOR TOTAL DA NOTA 9.000,00 |

TRANSPORTADOR / VOLUMES TRANSPORTADOS

| | | | | | |
|--------------------------------|---------------------------------|-------------|--------------------|------------|--------------|
| NOME / RAZÃO SOCIAL O MESMO | FRETE POR CONTA 0 - EMITENTE | CÓDIGO ANTT | PLACA DO VEICULO | UF | CNPJ / CPF |
| ENDEREÇO | MUNICÍPIO | UF | INSCRIÇÃO ESTADUAL | | |
| QUANTIDADE | ESPECIE | MARCA | NUMERAÇÃO | PESO BRUTO | PESO LÍQUIDO |

DADOS DOS PRODUTOS / SERVIÇOS

| CÓDIGO PRODUTO | DESCRIÇÃO DO PRODUTO / SERVIÇO | NCM/SH | CSOSN | CFOP | UNID. | QUANTIDADE | VALOR UNITÁRIO | VALOR DESCONTO | VALOR TOTAL | BASE DE CÁLC. ICMS | VALOR ICMS | VALOR IPI | ALÍQUOTA % | |
|-------------------|---|----------|-------|------|-------|------------|-------------------|-------------------|----------------|-----------------------|---------------|--------------|------------|------|
| | | | | | | | | | | | | | ICMS | IPI |
| 138 | POLTRONA HOSPITALAR EM AÇO FERRO PINTADO ASS/ENC ESTOFADO | 39231090 | 0102 | 6102 | 1 | 10,00 | 900,00 | 0,00 | 9.000,00 | 0,00 | 0,00 | 0,00 | 0,00 | 0,00 |

CÁLCULO DO ISSQN

| | | | |
|---------------------|----------------------------------|----------------------------------|------------------------------|
| INSCRIÇÃO MUNICIPAL | VALOR TOTAL DOS SERVIÇOS 0,00 | BASE DE CÁLCULO DO ISSQN 0,00 | VALOR TOTAL DO ISSQN 0,00 |
|---------------------|----------------------------------|----------------------------------|------------------------------|

DADOS ADICIONAIS

INFORMAÇÕES COMPLEMENTARES
MD-5:7A9764E0994D1316583CCEEC7B35FF7C
PREGAO PRESENCIA N 10 / PROCESSO ADMINISTRATIVO DE LICITACAO 038/2017 DADOS BANCARIOS / AG: 0804-4 / C/C: 44196-1
BANCO DO BRASIL

RESERVADO AO FISCO

Recebemos de CM CARDOSO DISTRIBUIDORA EIRELI - ME os produtos e/ou serviços constantes da Nota Fiscal Eletrônica indicada no lado
Destinatário: FUNDO MUNICIPAL DE SAUDE DE XINGUARA PA - IC VITORIA REGIA, S/N - CENTRO - XINGUARA - PA
Emissão: 01/08/2017 Valor Total R\$ 10.605,00

FMS - Aliança-TO
Fls Nº 242

NF-e
Nº 000.000.153
Série 001

DATA DO RECEBIMENTO

IDENTIFICAÇÃO E ASSINATURA DO RECEBEDOR

CM CARDOSO DISTRIBUIDORA EIRELI - ME

AV BERNARDO SAYAO, 580
CENTRO - PARAISO DO TOCANTINS - TO
Fone: (63)8458-7949 CEP: 77600-000

DANFE

Documento Auxiliar da
Nota Fiscal Eletrônica

0 - ENTRADA
1 - SAÍDA

1

Nº 000.000.153
Série 001
Folha 1/1



CHAVE DE ACESSO

1717 0825 0222 0100 0110 5500 1000 0001 5317 2535 1716

Consulta de autenticidade no portal da NF-e
www.nfe.fazenda.gov.br/portal ou no site da SEFAZ Autenticadora

PROTOCOLO DE AUTORIZAÇÃO DE USO

317170007779495 01/08/2017 14:15:38

NATUREZA DA OPERAÇÃO
VENDAS

INSCRIÇÃO ESTADUAL
294770780

INSCRIÇÃO ESTADUAL DO SUBSTITUTO TRIBUTÁRIO

CNPJ

25.022.201/0001-10

DESTINATÁRIO / REMETENTE

NOME / RAZÃO SOCIAL
FUNDO MUNICIPAL DE SAUDE DE XINGUARA PA

CNPJ / CPF

11.194.088/0001-46

DATA DA EMISSÃO

01/08/2017

ENDEREÇO
IC VITORIA REGIA, S/N

BARRIO / DISTRITO

CENTRO

CEP

68555-000

DATA DA SAÍDA

01/08/2017

MUNICÍPIO
XINGUARA

UF

PA

TELEFONE / FAX

(94)3426-4384

INSCRIÇÃO ESTADUAL

HORA DA SAÍDA

14:15:32

CÁLCULO DO IMPOSTO

| | | | | | | | | | |
|-------------------------|------|-----------------|------|--------------------------------------|------|----------------------------|------|--------------------------|-----------|
| BASE DE CÁLCULO DO ICMS | 0,00 | VALOR DO ICMS | 0,00 | BASE DE CÁLCULO DO ICMS SUBSTITUIÇÃO | 0,00 | VALOR DO ICMS SUBSTITUIÇÃO | 0,00 | VALOR TOTAL DOS PRODUTOS | 10.605,00 |
| VALOR DO FRETE | 0,00 | VALOR DO SEGURO | 0,00 | DESCONTO | 0,00 | OUTRAS DESPESAS ACESSÓRIAS | 0,00 | VALOR DO IPI | 0,00 |
| | | | | | | | | VALOR TOTAL DA NOTA | 10.605,00 |

TRANSPORTADOR / VOLUMES TRANSPORTADOS

| | | | | | | |
|---------------------------------------|---------|--|-------------|--------------------|--------------|------------|
| NOME / RAZÃO SOCIAL O MESMO | | FRETE POR CONTA 0 - EMITENTE | CÓDIGO ANTT | PLACA DO VEÍCULO | UF | CNPJ / CPF |
| ENDEREÇO | | MUNICÍPIO | UF | INSCRIÇÃO ESTADUAL | | |
| QUANTIDADE | ESPÉCIE | MARCA | NUMERAÇÃO | PESO BRUTO | PESO LÍQUIDO | |

DADOS DOS PRODUTOS / SERVIÇOS

| CÓDIGO PRODUTO | DESCRIÇÃO DO PRODUTO / SERVIÇO | NCM/SH | CSOSN | CFOP | UNID. | QUANTIDADE | VALOR UNITÁRIO | VALOR DESCONTO | VALOR TOTAL | BASE DE CÁLC. ICMS | VALOR ICMS | VALOR IPI | ALÍQUOTA % | |
|----------------|---|----------|-------|------|-------|------------|----------------|----------------|-------------|--------------------|------------|-----------|------------|------|
| | | | | | | | | | | | | | ICMS | IPI |
| 716 | CAMA HOSPITALAR TIPO FAWLER, LEITO EM CHAPA | 85044060 | 0500 | 6102 | 1 | 5,00 | 2.121,00 | 0,00 | 10.605,00 | 0,00 | 0,00 | 0,00 | 0,00 | 0,00 |

CÁLCULO DO ISSQN

| | | | | | | |
|---------------------|--------------------------|------|--------------------------|------|----------------------|------|
| INSCRIÇÃO MUNICIPAL | VALOR TOTAL DOS SERVIÇOS | 0,00 | BASE DE CÁLCULO DO ISSQN | 0,00 | VALOR TOTAL DO ISSQN | 0,00 |
|---------------------|--------------------------|------|--------------------------|------|----------------------|------|

DADOS ADICIONAIS

INFORMAÇÕES COMPLEMENTARES
MD-5.7A9764E0994D1316583CCEEC7B35FF7C
PREGAO PRESENCIAL N 09 / PROCESSO ADMINISTRATIVO DE LICITACAO N 035/2017 DADOS BANCARIOS: AG: 0804-4 / C/C: 44196-1
BANCO DO BRASIL

RESERVADO AO FISCO

[Handwritten signature and initials]

[Handwritten signature and initials]



ESTADO DO TOCANTINS
 PREFEITURA MUNICIPAL DE PEQUIZEIRO
 CNPJ: 25.086.604/0001-23
 Rua Salgado Filho, s/nº, Centro, Pequizeiro/TO,
 CEP 77730-000

FMS - Aliança-TO
 Fls Nº 243

FUNDO MUNICIPAL DE SAÚDE DE PEQUIZEIRO/TOCANTINS

ATESTADO DE CAPACIDADE TÉCNICA

Atestamos para os devidos fins que a empresa CM CARDOSO DISTRIBUIDORA EIRELI-ME, inscrita no CNPJ sob o Nº 25.022.201/0001-10, situada na AV: BERNARDO SAYÃO Nº 580, CENTRO, CEP. 77.600-000 PARAÍSO DO TOCANTINS – TO. Prestou para o FUNDO MUNICIPAL DE SAÚDE DE PEQUIZEIRO - TO, inscrita no CNPJ sob o Nº 13.173.908/0001-49, situada na AVENIDA IMPERATRIZ, S/N, CENTRO, CEP. 77.730-000 PEQUIZEIRO- TO. Prestou serviços, dessa natureza. (Aquisição de equipamentos de informática, papelaria, móveis, e eletrodoméstico, eletrônicos, mobiliários e equipamentos de fisioterapia e nutrição, e equipamentos hospitalares e materiais permanentes e odontológicos). Não existindo, em nossos registros, até a presente data, fatos que desabonem sua conduta e responsabilidade com as obrigações assumidas.

Pequizeiro 20 de julho de 2017.

Elaine Guimarães de Melo

ELAINE GUIMARÃES DE MELO
 DIRETORA DE COMPRAS
 CPF: 853.909.251-49

Elaine Guimarães de Melo
 Diretora de Convênios,
 Compras e Contrato
 Ato nº 29/2013 de 01/01/2013

Nelito

Elaine da Silva

Cartório de Registro de Imóveis e Tabelionato de Notas

Reconhecimento (POR SEMELHANÇA) a firma de ELAINE GUIMARÃES DE MELO. Em test. Pequizeiro-Tocantins, 20/07/2017.

Selo Digital: 125086604000123 emido às 08:37hs
 Confira o ato em correspondência: lta_luz_brdexa@pfi.pequizeiro.to.gov.br
 IEMA: 2917F-0-2917F-U-0-SOJISS-0-041112-041

Elaine da Silva
 L. EFETIVO

Handwritten signatures and initials

Recebemos de CM CARDOSO DISTRIBUIDORA EIRELI - ME os produtos e/ou serviços constantes da Nota Fiscal Eletrônica indicada ao lado.
 Destinatário: FUNDO MUNICIPAL DE SAUDE DE PEQUIZEIRO - TO - RUA IMPERATRIZ, S/N - CENTRO - PEQUIZEIRO - TO
 Emissão: 02/05/2017 Valor Total: R\$ 14.606,10

FMS - Aliança-TO

Fls Nº 242

NF-e
 Nº 000.000.042
 Série 001

DATA DO RECEBIMENTO IDENTIFICAÇÃO E ASSINATURA DO RECEBEDOR

CM CARDOSO DISTRIBUIDORA EIRELI - ME

AV BERNARDO SAYAO, 580
 CENTRO - PARAISO DO TOCANTINS - TO
 Fone: (63)8458-7949 CEP: 77600-000

DANFE

Documento Auxiliar da Nota Fiscal Eletrônica

0 - ENTRADA
 1 - SAIDA

1

Nº 000.000.042
 Série 001
 Folha 1/1



CHAVE DE ACESSO

1717 0525 0222 0100 0110 5500 1000 0000 4218 4595 3330

Consulta de autenticidade no portal da NF-e
 www.nfe.fazenda.gov.br/portal ou no site da SEFAZ Autenticadora

PROTOCOLO DE AUTORIZAÇÃO DE USO

317170004341669 02/05/2017 10:15:17

NATUREZA DA OPERAÇÃO

VENDAS

INSCRIÇÃO ESTADUAL

294770780

INSCRIÇÃO ESTADUAL DO SUBSTITUTO TRIBUTÁRIO

CNPJ

25.022.201/0001-10

DESTINATÁRIO / REMETENTE

NOME / RAZÃO SOCIAL

FUNDO MUNICIPAL DE SAUDE DE PEQUIZEIRO - TO

CNPJ / CPF

13.173.908/0001-49

DATA DA EMISSÃO

02/05/2017

ENDEREÇO

RUA IMPERATRIZ, S/N

BARRIO / DISTRITO

CENTRO

CEP

77730-000

DATA DA SAÍDA

02/05/2017

MUNICÍPIO

PEQUIZEIRO

UF

TO

TELEFONE / FAX

(63)3427-1198

INSCRIÇÃO ESTADUAL

HORA DA SAÍDA

10:12:34

CÁLCULO DO IMPOSTO

BASE DE CÁLCULO DO ICMS

0,00

VALOR DO ICMS

0,00

BASE DE CÁLCULO DO ICMS SUBSTITUIÇÃO

0,00

VALOR DO ICMS SUBSTITUIÇÃO

0,00

VALOR TOTAL DOS PRODUTOS

14.606,10

VALOR DO FRETE

0,00

VALOR DO SEGURO

0,00

DESCONTO

0,00

OUTRAS DESPESAS ACESSÓRIAS

0,00

VALOR DO IPI

0,00

VALOR TOTAL DA NOTA

14.606,10

TRANSPORTADOR / VOLUMES TRANSPORTADOS

NOME / RAZÃO SOCIAL

FRETE POR CONTA

9 - SEM FRETE

CÓDIGO ANTT

PLACA DO VEÍCULO

UF

CNPJ / CPF

ENDEREÇO

MUNICÍPIO

UF

INSCRIÇÃO ESTADUAL

QUANTIDADE

ESPÉCIE

MARCA

NUMERAÇÃO

PESO BRUTO

PESO LÍQUIDO

DADOS DOS PRODUTOS / SERVIÇOS

| CÓDIGO PRODUTO | DESCRIÇÃO DO PRODUTO / SERVIÇO | NCM/SH | CSOSN | CPOP | UNID. | QUANTIDADE | VALOR UNITÁRIO | VALOR DESCONTO | VALOR TOTAL | BASE DE CÁLC. ICMS | VALOR ICMS | VALOR IPI | ALÍQUOTA % | |
|----------------|---|----------|-------|------|-------|------------|----------------|----------------|-------------|--------------------|------------|-----------|------------|------|
| | | | | | | | | | | | | | ICMS | IPI |
| 279 | AUTOCLAVE HORIZONTAL DE MESA (ATE 75 LITROS) | 84198110 | 0102 | 5102 | UN | 3,00 | 2.498,00 | 0,00 | 7.494,00 | 0,00 | 0,00 | 0,00 | 0,00 | 0,00 |
| 383 | ESFIGMOMANOMETRO OBESO TECIDO EM ALGODAO BRACADEIRA FECHO/METAL | 84198110 | 0102 | 5102 | UN | 3,00 | 139,80 | 0,00 | 419,40 | 0,00 | 0,00 | 0,00 | 0,00 | 0,00 |
| 384 | LARINGOSCOPIO INFANTIL COMPOSICAO 3 LAMINAS ACO INOX | 48189090 | 0102 | 5102 | UN | 1,00 | 499,00 | 0,00 | 499,00 | 0,00 | 0,00 | 0,00 | 0,00 | 0,00 |
| 385 | LARINGOSCOPIO ADULTO COMPOSICAO 5 LAMINAS ACO INOX | 48189090 | 0102 | 5102 | UN | 1,00 | 729,00 | 0,00 | 729,00 | 0,00 | 0,00 | 0,00 | 0,00 | 0,00 |
| 211 | CADEIRA FIXA MATERIAL DE CONFECCAO ACO/FERRO PINTADO ASS/ENC POLIPROPILENO | 87142000 | 0102 | 5102 | UN | 17,00 | 70,80 | 0,00 | 1.356,60 | 0,00 | 0,00 | 0,00 | 0,00 | 0,00 |
| 386 | LANTERNA CLINICA MATERIAL DE CONFECCAO ALUMINIO TIPO LED | 85131010 | 0102 | 5102 | UN | 4,00 | 49,80 | 0,00 | 199,20 | 0,00 | 0,00 | 0,00 | 0,00 | 0,00 |
| 387 | ESCADA DE 2 DEGRAUS MATERIAL DE CONFECCAO ACO INOXIDAVEL | 84284000 | 0102 | 5102 | UN | 9,00 | 169,90 | 0,00 | 1.529,10 | 0,00 | 0,00 | 0,00 | 0,00 | 0,00 |
| 1 | CADEIRA DE COLETA DE SANGUE MATERIAL DE CONFECCAO ACO/FERRO PINTADO | 94013090 | 0102 | 5102 | UN | 2,00 | 407,90 | 0,00 | 815,80 | 0,00 | 0,00 | 0,00 | 0,00 | 0,00 |
| 333 | PAPAGAIO MATERIAL DE CONFECCAO ACO INOXIDAVEL | 73269090 | 0500 | 5102 | UN | 4,00 | 90,00 | 0,00 | 360,00 | 0,00 | 0,00 | 0,00 | 0,00 | 0,00 |
| 331 | COMADRE MATERIAL DE CONFECCAO ACO INOXIDAVEL CAPACIDADE MINIMA 02 LITROS | 73269090 | 0500 | 5102 | UN | 4,00 | 129,90 | 0,00 | 519,60 | 0,00 | 0,00 | 0,00 | 0,00 | 0,00 |
| 388 | ESFIGMOMANOMETRO INFANTIL MAT DE CONFECCAO TECIDO EM ALGODAO BRACADEIRA FECHO/METAL | 84198110 | 0102 | 5102 | UN | 1,00 | 84,80 | 0,00 | 84,80 | 0,00 | 0,00 | 0,00 | 0,00 | 0,00 |
| 389 | ESFIGMOMANOMETRO ADULTO MAT DE CONFECCAO TECIDO EM ALGODAO BRACADEIRA/FECHO METAL | 84198110 | 0102 | 5102 | UN | 1,00 | 99,60 | 0,00 | 99,60 | 0,00 | 0,00 | 0,00 | 0,00 | 0,00 |
| 390 | CADEIRA B' OBESO FIXA S/ BRACO ESTRUTURA ACO FERRO PINTADO | 87142000 | 0102 | 5102 | UN | 1,00 | 350,00 | 0,00 | 350,00 | 0,00 | 0,00 | 0,00 | 0,00 | 0,00 |
| 391 | NEBULIZADOR PORTATIL TIPO ULTRASSONICO SAIDAS SIMULTANEAS | 87142000 | 0102 | 5102 | UN | 1,00 | 150,00 | 0,00 | 150,00 | 0,00 | 0,00 | 0,00 | 0,00 | 0,00 |

CÁLCULO DO ISSQN

INSCRIÇÃO MUNICIPAL

VALOR TOTAL DOS SERVIÇOS

0,00

BASE DE CÁLCULO DO ISSQN

VALOR TOTAL DO ISSQN

0,00

DADOS ADICIONAIS

INFORMAÇÕES COMPLEMENTARES

MD-5:423D844C043E94EB9021C447DE3A2C99
 BANCO BRASIL AG
 0804-4 C/C 44196-1

RESERVADO AO FISCO



Prefeitura de
PARAÍSO
DO TOCANTINS

CRESCENDO DE MÃOS DADAS

SECRETARIA DE ADMINISTRAÇÃO E FINANÇAS

DIRETORIA DA RECEITA

ALVARÁ DE LICENÇA

FMS - Aliança-TO

Fls Nº 245

Nos termos do Art. 67, Inciso I, do Código Tributário Municipal - CTM, concede o presente Alvará de Licença à empresa a seguir identificada, para exercer suas atividades enquanto satisfazer as exigências da legislação em vigor:

| | | | |
|---------------------------|---|------------------------|---|
| Inscrição Municipal: | 15544801 | CNPJ / CPF | 25.022.201/0001-10 |
| Razão Social: | CM CARDOSO DISTRIBUIDORA EIRELI - ME | | |
| Nome Fantasia: | CEMED | | |
| Endereço: | AV BERNARDO SAYAO, nº 580 Comp.: QD 12 LT 16 CENTRO 77600-000 | | |
| CNAE/Fiscal: | 4645101 | Atividade Principal: | COMÉRCIO ATACADISTA DE INSTRUMENTOS E MATERIAIS |
| Ativ. Secundária: | COMÉRCIO ATACADISTA DE PRODUTOS ODONTOLÓGICOS | | |
| Início da Atividade | 09/12/2016 | Horário de Atendimento | COMERCIAL |
| Responsável pela Empresa: | CECILIA CARDOSO DE OLIVEIRA MANTOVANI | | |
| Emitido em: | 26/01/2018 | Servidor Matricula: | 559/2014 MATTHEWS LUSTOSA DE ARAUJO |
| Observação: | CNAE:46.4 *ÁREA: 65,81M² *UF:40 | DAM: | 2372820 |
| Válido até: | | 31/03/2019 | |

Havendo qualquer alteração na característica do estabelecimento, deverá ser comunicada através de requerimento juntamente com os Documentos Legais.

Paraíso do Tocantins, 26 de janeiro de 2018.

ARCLON MENDES DA SILVA

Diretor da Receita
Ato nº 06/2013

INGRID LIMA REBELO

Secretaria de Administração e Finanças
Ato nº 287/2017

AEIXAR E MLOCAL VISÍVEL

CARTÓRIO DO 2º OFÍCIO DE PARAÍSO DO TOCANTINS
2º TABELIONATO DE NOTAS - PROTESTOS - RTD - RCP
Rua Bandeira Vermelha, 226 - Centro - Paraíso do Tocantins - TO - CEP: 77600-000
Controle: "0011" G6E6YU 41377A-11*
Consulta: <http://corregedoria.tjto.jus.br/ndex.php/leigo/digital>
Certifico e dou fé que esta fotocópia é a reprodução fiel do documento original que me foi apresentado. Paraíso - TO, 26 de junho de 2018 - 17:48:53h. Selo Digital: J20090AAA341999-TKB. Emol.: R\$1,26, Funcivil: R\$0,60, TFJ: R\$0,26, IS: R\$0,06, Total: R\$2,06.

LICENÇA

8102

FMS - Aliança-TO
Fls Nº 246



Afixar esta licença em local visível (distância regular) de a validade caso a Empresa se torne irregular.)

ESTADO DO TOCANTINS
SECRETARIA MUNICIPAL DE SAÚDE
DIRETORIA DE VIGILANCIA EM SAÚDE
COORDENAÇÃO DE VIGILANCIA SANITÁRIA



N.º LS/AF: _____

03 PR

Validade:

31 3 2019

Nome Fantasia: CEMED

Razão Social: CM CARDOSO DISTRIBUIDORA EIRELI - ME

CNPJ/CPF: 25.022.201/0001-10

Inscrição Municipal: 0

Endereço: AV. BERNARDO SAYÃO

N.º 580 Setor: CENTRO

Atividade: COMERCIO ATAC. DE INSTRUM. E MAT. PARA USO MED. CIRUR. HOSP E DE LABOR.

Responsável Técnico: 0

Paraíso do Tocantins, 28 / FEVEREIRO / 2018

Coordenador(a) da Vigilância Sanitária

[Handwritten Signature]

Udo Mironem Neves
Coordenador de Vigilância Sanitária e Análise de Alimentos

3904-1539
visa.paraíso@saude.to.gov.br

8102

SANITÁRIA

CARTÓRIO DO 2º OFÍCIO DE PARAÍSO DO TOCANTINS
2º TABELIONATO DE NOTAS - PROTOCOLO - RTD - RCPJ
Rua Alexandre de Gusmão, 100 - Centro - Paraíso do Tocantins - TO - CEP: 77.000-000

Controle: 0011056C8YVK-41378A-12
Consulte: <http://correagedoria.tjto.jus.br/index.php/selodigital>
Certifico e dou fé que esta fotocópia é a reprodução fiel do documento original que me foi apresentado. Paraíso - TO, 28 de Junho de 2018 - 17:48:28h. Selo Digital: 25090AAA342011LRPU
R\$1,26, Funcivil: R\$0,60, TFJ: R\$0,25, ISS: R\$0,06, Total R\$2,06

Marks Cristiano Carneiro Cabral - Secretário

PARAÍSO DO TOCANTINS

[Handwritten Signature]

LICENÇA

2018

FMS - Aliança-TO
Fls Nº 247



VIGILANCIA
SANITARIA

Fixar esta licença em local visível, cabendo a validade caso a Empresa se torne irregular.)

Coordenador(a) da Vigilância Sanitária

Paraiso do Tocantins, 28 / **FEVEREIRO** / 2018

3904-1539
visa.paraiso@saude.to.gov.br

ESTADO DO TOCANTINS
SECRETARIA MUNICIPAL DE SAÚDE
DIRETORIA DE VIGILÂNCIA EM SAÚDE
COORDENAÇÃO DE VIGILÂNCIA SANITÁRIA



N.º LS/AF: _____

03 PR

Validade:

31 3 2019

Nome Fantasia: CEMED

Razão Social: CM CARDOSO DISTRIBUIDORA EIRELI - ME

CNPJ/CPF: 25.022.201/0001-10

Inscrição Municipal: 0

Endereço: AV. BERNARDO SAYÃO

N.º 580 Setor: CENTRO

Atividade: COMERCIO ATAC. DE INSTRUM. E MAT. PARA USO MED. CIRUR. HOSP E DE LABOR.

Responsável Técnico: 0

2018

SANITÁRIA

CARTÓRIO DO 2º OFÍCIO DE PARAÍSO DO TOCANTINS
2º TABELIONATO DE NOTAS - PROTESTOS - RTD - RCPJ
Rua Benedito Mendes, 305 - Centro - Paraiso do Tocantins - TO - CEP: 76300-000

Controle: *0011*G8PCWB7Q-424367-99*

Consulte: <http://corregedoria.tto.jus.br/index.php/sidigital>
Certifico e dou fe que esta fotocópia é a reprodução fiel do documento original que me foi apresentado. Paraiso - TO, 20 de julho de 2018 - 16:50:07h. Selo Digital: 126090AAA362612-MZB Emol.: R\$1,26, Funcivil: R\$0,60, TFJ: R\$0,25, ISS: R\$0,06, Total: R\$2,06.

Marks Cristiano Carneiro Cabral - escrevente

PARAÍSO DO TOCANTINS
2º TABELIONATO DE NOTAS PROTESTOS
RTD RCPJ

(Handwritten signatures and initials)



FMS - Aliança-TO
Fls Nº 248

Prefeitura de
PARAÍSO
DO TOCANTINS

CRESCENDO DE MÃOS DADAS

SECRETARIA DE ADMINISTRAÇÃO E FINANÇAS

DIRETORIA DA RECEITA

ALVARÁ DE LICENÇA

Nos termos do Art. 67, Inciso I, do Código Tributário Municipal - CTM, concede o presente Alvará de Licença à empresa a seguir identificada, para exercer suas atividades enquanto satisfazer as exigências da legislação em vigor:

| | |
|--|--|
| Inscrição Municipal: 15544801 | CNPJ / CPF 25.022.201/0001-10 |
| Razão Social: CM CARDOSO DISTRIBUIDORA EIRELI - ME | |
| Nome Fantasia: CEMED | |
| Endergo: AV BERNARDO SAYAO, nº 580 Comp.: QD 12 LT 16 CENTRO 77600-000 | |
| CNAE/Fiscal: 4645101 | Atividade Principal: COMÉRCIO ATACADISTA DE INSTRUMENTOS E MATERIAIS |
| Ativ. Secundária: COMÉRCIO ATACADISTA DE PRODUTOS ODONTOLÓGICOS | |
| Início da Atividade 09/12/2016 | Horário de Atendimento COMERCIAL |
| Responsável pela Empresa: CECILIA CARDOSO DE OLIVEIRA MANTOVANI | |
| Emitido em: 26/01/2018 | Servidor Matricial: 559/2014 MATHEWS LUSTOSA DE ARAUJO |
| Observação: CNAE:46.4 *ÁREA: 65,81M² *UF:40 | Válido até: 31/03/2019 |
| | DAM: 2372820 |

Havendo qualquer alteração na característica do estabelecimento, deverá ser comunicada através de requerimento juntamente com os Documentos Legais.

Paraíso do Tocantins, 26 de Janeiro de 2018.

ARCLON MENDES DA SILVA

Diretor da Receita
Ato nº 09/2018
1972

INGRID LIMA REBELO

Secretária de Administração e Finanças
Ato nº 287/2017

AEIXAR EM LOCAL VISÍVEL

2
1
8

CARTÓRIO DO 2º OFÍCIO DE PARAÍSO DO TOCANTINS
2ª TABELIONATO DE NOTAS - PROTESTOS - LTD - RCPJ
Rua Beneditina Moura, nº 122 - Centro - Paraíso do Tocantins - TO - CEP: 77600-000

Controle: "0011*G5870ZC1424339-02"

Consulte: <http://corregedoria.tjto.jus.br/index.php/sistema/digital>

Certifico e dou fé que esta fotocópia é a reprodução fiel do documento original que me foi apresentada. Paraíso - TO, 20 de julho de 2018 - 16:50:01h. Selo Digital 1280000AA362607-QNG Emol: R\$1,26, Funcivil: R\$0,60, TFJ: R\$0,26, ISS: R\$0,06, Total: R\$2,06

Marks Cristiano Carneiro Cabral-escrivente

